SÓ R$ 3,00

ESPECIAL

AGORA COM PC

Super Nintendo • Play Station • Nintendo 64 • Sega CD • 32X • 3DO
Mega Drive • Saturn • Virtual Boy • Jaguar • Neo Geo • Arcade • PC

GAME-X

TRAMA

621 GOLPES

384 DICAS

Esfaqueie seus inimigos nesse ESPECIAL DE ANIVERSÁRIO

ESPECIAL GAME-X
ANO 2 • Nº 7 • R$ 3,00
7897780501857

- ***Tekken 3***
- ***Street Fighter EX***
- ***Street Fighter 3***
- ***Soul Blade***

PROMOÇÃO GOSTOSA

http://www.game-x.com.br

GX1☐

GX2☐

GX3☐

GX4☐

GX5☐

GX6☐

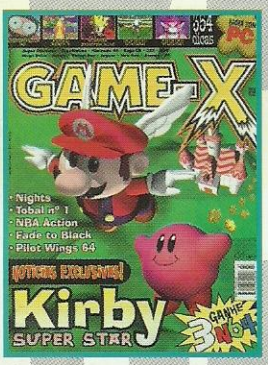

GX7☐

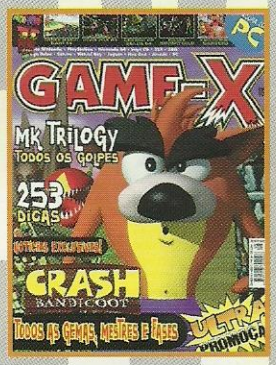

GX8☐

GX9☐

GX10☐

GX11☐

GX12☐

GAME-X

A revista que detona

Quem é campeão coleciona!

Assinale abaixo as revistas que você deseja receber:

GAME-X ..... *3,50 cada*

GX1☐	GX2☐	GX3☐	GX4☐
GX5☐	GX6☐	GX7☐	GX8☐
GX9☐	GX10☐	GX11☐	

NOME: _____

ENDEREÇO: _____

TEL.: _____ CEP: _____

CIDADE: _____ ESTADO: _____

Envie cheque nominal à **TRAMA EDITORIAL LTDA.** *no valor total do pedido, para* **CAIXA POSTAL 19113 - CEP 04505-970 - SÃO PAULO - SP** *e você receberá em sua casa sem despesas de correio.*

VALE XEROX

index

4 DR. XURROS
4 X-NET
5 RANKING
34 ULTRA PROMOÇÃO

• 18 X-TRICKS

Abuse (PC) 14
After Burner 2 (MEGA) 14
After Burner 2 (SATURN) 14
Aladdin (PC) 15
Alone In The Dark 3 (PC) 15
Amok (SATURN) 14
Back To The Future 2 (SNES) 15
Batman Returns (SNES) 15
Battledrome (PC) 14
Betrayal At Krondor (PC) 16
Blast Chamber (PSX) 16
Bubsy 3D (PSX) 16
Bug Too! (SATURN) 16
Castlevania 2 (GAME BOY) 16
Chopflighter (SNES) 16
Cliffhanger (SEGA CD) 16
Command & Conquer (SATURN) 16
Cool Spot 7-Up (PC) 17
Corridor 7 (PC) 17
Crash Bandicoot (PSX) 17
Cyborg Justice (MEGA) 17
Darius 2 (MEGA) 17
Dark Forces (PC) 17
Diablo (PC) 18
Die Hard Trilogy (PSX) 18
Donkey Kong Country (SNES) 18
Doom (32X) 17
Doom Troopers (SNES) 19
Dragon's Lair (PC) 19
Ecco - The Dolphin (MEGA) 19
Ecco - The Tides Of Time (MEGA) 19
ESPN - National Hockey .....
Night (MEGA) 19
Extreme Pinball (PC) 19
Final Doom (PSX) 18
Final Fight 3 (SNES) 19
Garfield (MEGA) 19
Generations Lost (MEGA) 20
Heretic - Shadow Of Serpent .....
Riders (PC) 20
Independence Day - ID4 (PC) 20
Independence Day - ID4 (PSX) 20
Independence Day - ID4 (SATURN) .. 20
International Super Star Soccer .....
Deluxe (SNES) 20
Killer Instinct (SNES) 21
Killer Instinct Gold (N64) 21
King Of The Monsters (SNES) 21
Lamborghini (SNES) 21
Legacy Of Kain (PSX) 21
Machine Head (PSX) 21
Magic Carpet (PC) 21
Manx TT Super Bike (SATURN) 22
Megaman X (SNES) 22
Megaman X2 (SNES) 22
Mickey 3 (SNES) 22
Mortal Kombat (SEGA CD) 22
Mortal Kombat Trilogy (N64) 22
NBA Hang Time (MEGA) 23
NBA Hang Time (SNES) 23
NBA Live '96 (PC) 23
Nosferatu (SNES) 23
Novastorm (PC) 23
O Rei Leão (SNES) 23
Off-World Interceptor (3DO) 23
Perfect Weapon (PSX) 24
Pocahontas (MEGA) 22
Quest For Glory 2 - .....
Trial By Fire (PC) 24
Rabbit Rampage (SNES) 24
Rally Cross (PSX) 24
Real Bout Fatal Fury .....
Special (NEO GEO CD) 25
Rebel Assault (PC) 24
Reloaded (PSX) 26
Resident Evil (PSX) 25
Road Rash (MEGA) 25
Road Warrior (PC) 24
R-Type 3 (SNES) 24
Shadow Wraith (PC) 26
Shadows Of The Empire (N64) 27
Shellshock (PSX) 26
Shinobi 3 (MEGA) 26
Sonic Spinball (MEGA) 26
Sonic The Hedgehog (MEGA) 26
Sonic The Hedgehog 2 (MEGA) 27
Sparkester (SNES) 27
Spot Goes To Hollywood (MEGA) 27
Star Gladiator (PSX) 28
Star Rangers (PC) 27
Street Fighter 2 Turbo (SNES) 28
Street Fighter Alpha (PSX) 28
Street Fighter Alpha 2 (PSX) 28
Street Fighter Alpha 2 (SNES) 29
Street Fighter EX (ARCADE) 28
Street Racer (PSX) 28
Super Bomberman SS (SATURN) 29
Super Puzzle Fighter 2 Turbo (PSX) ... 30
Super Puzzle Fighter 2 .....
Turbo (SATURN) 31
Tekwar (PC) 29
Terminator - Future Shock (PC) 29
The Crow (PSX) 30
The Need For Speed 2 (PSX) 30
Tiny Toon Sports (SNES) 30
Toh Shin Den URA (SATURN) 31
Transport Tycoon (PC) 31
Triple Play '97 (PSX) 31
True Lies (SNES) 32
Turok - Dinosaur Hunter (N64) 32
Ultimate Mortal Kombat 3 (MEGA) ... 32
Ultimate Mortal Kombat 3 (SNES) 32
Vectorman 2 (MEGA) 32
Virtua Cop 2 (SATURN) 32
Virtua Fighter (32X) 32
Virtual On (SATURN) 33
Vortex (SNES) 33
Witchaven (PC) 33
Xtreme Games (PSX) 33
Yu Yu Hakushu (SNES) 33

Dr. Xurros

Detone o Sete!

Ninguém dá tantas dicas e golpes como a X! Nesse novo ano de debulhação, os Especiais trarão novidades e ficarão ainda melhores... Agora, no Especial 7, nada melhor que pintar e detonar o 7!

Pra galera da pancadaria, tem o X-FIGHT; pra quem curte dicas, o X-TRICKS. Ah! Além disso, você ainda pode conferir: o novo INDEX - que agora mostra o sistema do jogo; o Ranking, trazendo os recordes da moçada e a tabela com os 10 melhores games do pedaço; e uma promoção de arrasar... confira e participe! Então, galera! Vamos logo preparando os dedinhos que lá vem mais uma montanha de dicas e golpes... só na X!

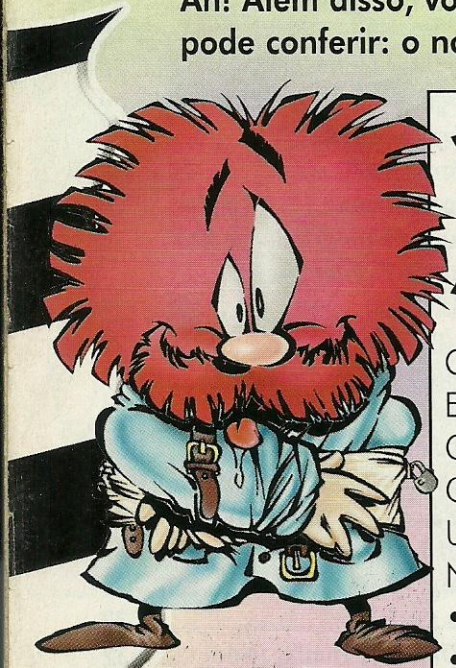

Dr. Xurros

Deixe seu recado virtual, reclamação ou sugestão pra galera da X... envie seu "e-mail" pra: game-x@game-x.com.br

XNET

GAME-X	www.game-x.com.br
EGM	www.nuke.com
GamePro	www.gamepro.com
Game Fan	www.gamefan.com
Ultra GamePlayers	www.ultragp.com
Next Generation	www.next-generation.com
• Nintendo	www.nintendo.com
• Sega	www.sega.com
• Sony	www.sony.com
• Neo Geo	www.neogeo-usa.com
• 3DO	www.3do.com
• TecToy	www.tectoy.com.br
• Brasoft	www.brasoft.com.br
• Game Shark	www.gameshark.com

Os endereços que não possuem • no começo são de revistas especializadas.

TRAMA

DIRETORES
Ruy Pereira
Ethel Santaella

GAME-X

REDAÇÃO
Editor Executivo
Darius Roos
Projeto Gráfico e Direção de Arte
Darius Roos
Dawis Roos
Ilustração
Júlio César Nogueira
Diagramação
Dawis Roos
Secretário Gráfico
Álvaro Corrêa
Assistente de Produção
Evandro do Nascimento
Íris Viana
Secretária Editorial
Damaris Marcelino
Pilotos e Textos
Áthila Rebêlo Roos
Danilo Perez
Darius Roos
Dawis Roos
Igor David Perez
Rafael de Agostini Ferreira
Scanner
Edilson Gedo Cavalheiro
Fernando Marotti
Agradecimentos
Clezia Martins Gomes
Rosa Arrais
Silvia Szarf

DEPARTAMENTO COMERCIAL
Diretor
Ruy Pereira
Contatos
Damaris Marcelino

ASSINATURAS & NÚMEROS ATRASADOS
Tel.: (011) 887 5408
Coordenador
Helen Baurich
Assistente
Luzia Begalli

GAME-X (ISSN 1413-6023)
é uma publicação mensal
da **Trama Editorial Ltda.**
Administração, Redação,
Assinaturas e Publicidade:
R. Professor Filadelfo Azevedo, 383
04508-010 São Paulo - SP
Tel.: (011) 885-8879
Fax: (011) 887-3060

NOSSAS PUBLICAÇÕES
GAME-X - Videogames e PC
ESPECIAL GAME-X - Dicas de Videogames e PC
DRAGÃO BRASIL - RPG e Card Games
SÓ AVENTURAS - Aventuras para RPGs
MÃE, *você e seu filho* - Feminina
GRAVIDEZ *Passo a Passo* - Feminina
GUITAR PLAYER - Musical
KEYBOARD - Musical
OK MAGAZINE - Comportamento GLS

Distribuição Exclusiva para todo o Brasil:
DINAP - Distribuidora Nacional de Publicações

Impresso na Globo Cochrane Gráfica

Ilustração capa: Wagner Fukuhara

RANKING

No mês que vem... Desafio X! Nele, entrarão as melhores pontuações de Star Fox 64, Resident Evil e Die Hard Arcade... mande seu recorde!

Pra registrar sua marca no ranking dos Xmaníacos, mande uma foto ou fita de vídeo-cassete com a imagem do resultado e anote num papel o seu "recorde".

** Para uma boa foto, deixe a luz desligada e não use "flash".*

Jogo	Console	Recorde	Jogador	Meses
Crash Bandicoot	PSX	T / 26 Gemas	Marcelo Hakato	4
Earthworm Jim - SE	Sega CD	T	Jarbas Hermes de Souza Junior	1
Resident Evil	PSX	T / 1:19:45 / Sem gravar	Wagner Papiro Júnior	1
Shadows Of The Empire	N64	T / 0:59:05	Jedi Kinght Team	1
Super Mario 64	N64	T / 120 ★ / 2059 moedas	Paulo Nei Cruz Filho	1
Super Mario Kart	SNES	1:02:50	Felipe M. T. Prado	4
Star Fox 64	N64	1.213	Super Batata Games	1
Street Fighter Alpha	Saturn	9.999.999	Seguidores do Dr. Xurros	5
Street Fighter Alpha 2	Saturn	9.999.999	Seguidores do Dr. Xurros	2
Street Fighter Alpha 2	PSX	9.999.999	Seguidores do Dr. Xurros	6
Sonic The Hedgerog	Mega	T / 9.999.990	André Valdo Ferri	6
Sonic The Hedgerog 2	Mega	T / 1.578.900	Jarbas Hermes de Souza Junior	1
The Legend Of Zelda III	SNES	T / 20 ♥ / Sem gravar	Seguidores do Dr. Xurros	6
TMNT IV - Turtles in Time	SNES	9.999	Super Batata Games	6
Twisted Metal	PSX	T	Marcelo H. Bosco	6
Zeo Power Rangers Pinball	PSX	6.586.545.000	Super Batata Games	5

OBS - O "T" indica que o game foi terminado. O recorde de Super Mario Kart (SNES) é o da pista "Mario Circuit 1".

Aqui estão os 10 melhores jogos segundo a equipe de redação da X e também os preferidos dos leitores que mandam suas fichinhas.

● Mantendo
▲ Subindo
▼ Descendo

X-Ten (Revista)

	Jogo	Console	Meses	
1.	Final Fantasy VII	PSX	4	●
2.	Super Mario 64	N64	9	▲
3.	Virtua Fighter 3	Arcade	3	▲
4.	X-Men vs. Street Fighter	Arcade	3	▲
5.	Turok - Dinosaur Hunter	N64	3	▼
6.	Street Fighter 3	Arcade	2	▼
7.	Star Fox 64	N64	1	▲
8.	Sonic 3D Blast	Multi Sys	5	▲
9.	Super Star Soccer 64	N64	1	▼
10.	Tekken 3	Arcade	1	▼

X-Ten (Leitores)

	Jogo	Console	Meses	
1.	Donkey Kong Country 3	SNES	6	▲
2.	X-Men vs. Street Fighter	Arcade	3	▲
3.	World Wide Soccer 97	Saturn	3	▼
4.	Sonic 3D Blast	Multi Sys	5	▲
5.	Super Mario 64	N64	9	▲
6.	Street Fighter 3	Arcade	2	▲
7.	Virtua Fighter 3	Arcade	3	▼
8.	Super Star Soccer 64	N64	2	▼
9.	Tekken 3	Arcade	1	▲
10.	Mortal Kombat Trilogy	Multi Sys	6	▲

OBS - O "Multi Sys" indica game encontrado em vários consoles diferentes.

ENVIE SUA FICHA E PARTICIPE!

Pra participar do X-Ten da X e dar cotação pra seus games preferidos, você só precisa preencher a ficha ao lado e enviar pra nosso endereço.

Ficha X-Ten

	Jogo	Console
1.		
2.		
3.		
4.		
5.		
6.		
7.		
8.		
9.		
10.		

X FIGHT

SOULBLADE

PLAY STATION

ARCADE

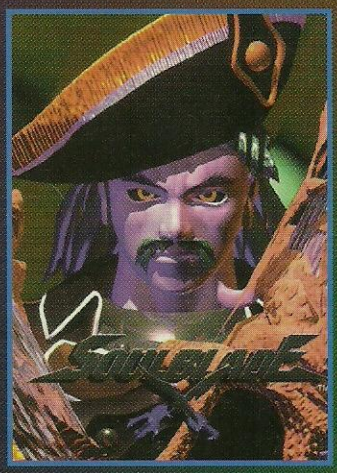

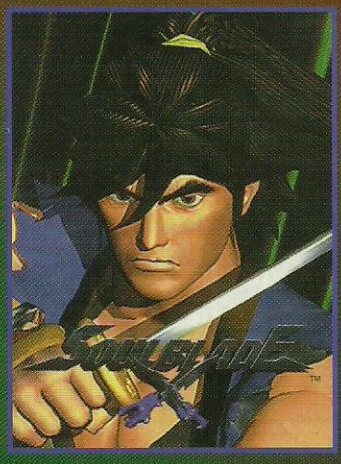

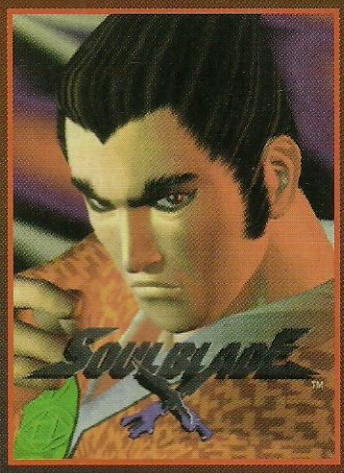

Cervantes de Leon

Shadow Flare	SR SR ↓+SR
Metal Militia	SR SR SF
Death Scissors	↘+SR
Night Crawler	↙+SR
Dark Conqueror	SF SF SF
Fearless Wretch	SF SF ↓+SR
Prelude to Agony	↘+SF
Imperial Knight	→+SF SF
Speeding Bullet	→+SF SF SF
Sign of the Cross	← SF+SF
Sabretooth Tiger	→ ⇒+SF
Monkey Kick	C ↘+C
Home Free	C ←+C
Middle Kick	↘+C
Round Kick	←+C
Dark-sided Kick	→ ⇒+C
Scar Face	→+SR+SF
Rush to Judgement	↘+SR+SF
Demon Slaughter	→ ⇒+SR+SF
Unpleasant Desire	→ ⇒ SF+C
Dancin' Goblin	→↓↘+SF
Self Destruction	↓↙←+SF
Heroic Act	↙+SR+SF
Hunter of the Shadows	→↓↘+SR+C

Heishiro Mitsurugi

No Escape	SR SR SR
Slice and Dice	SR SR ↓+SR
Wind Storm	SR SR SF
Looping Cutter	→+SR ↓+SR
Shin Slicer	↙+SR
Triangle Cutter	SF SF SR
Sudden Wind	SF SF SR ↓+SR
Wipe Out	SF SF SR SF
Wasp Stinger	→+SF
Let it Roll	←+SF
Thunder Strike	→ ⇒+SF
Side Kick	↘+C
Wood Chopper	←+C SF
Leg Sweeper	↓+C SF
Steel Slicer	SR+SF
Phoenix Tail	→ ⇒+SR+SF
Silent Step	↓↘→
Division Bell	↓↘→+SR
Division Loop	↓↘→+SR ↓+SR
Division Slash	↓↘→+SR SF
The Trooper	↓↘→+SF
Hammer of God	↓↘↓↙←+SF
Ticket to Styk	←↙↓↘→+SR+C
Cross to Stik	←↙↓↘→+SF+C

Li Long

Whipping	SR SR ↓+SR
Whipping Low Kick	SR SR ↓+C
Whiplash of Pain	SR SR ↓+C SR
Dragon's Beat	SR SF C
Boa Bite	→+SR SR SR
Viper Venon	→+SR SR ↓+SR
The King of Cobras	→+SR SR ↓+C
The Dance of the Serpent	→+SR SR ↓+C SF
Komodo Dragon	→+SR+SF+C
Tricky Snake Venon	↘+SR
Rope Skipper	↙+SR
Hail Storm	SF SF SF
Snake Venon	→+SF SF
Drum Doll	←+SF SF
Drum Fire	←+SF SF SF
The Air Splitter	↙+SF SR
Punisher Whip	→ ⇒+SF
The Rising Dragon	C ↓+SR
Monkey Magic	↓↘→+SF
Dragon's Elbow	↓↙←+SF
Dragon's Knucle	↓↙←+SF
Reversal Attack	←+SR+G
Circle of Destruction	↙+SF+C
Fire and Brimstone	→ ⇒+SR+SF

Taki

Silent Slash	SR
Shadow Slash	SR SR
Dark Slash	SR SR SR
Shadow Ripper	SR SR SF
Purple Wind	SR SR ↓+C
Double Ripper	SR SF
Silent Wind	SR SF C
Dark Wind	SR C
Tricky Slash	→+SR
Slash and Stab	→+SR SF
Terrible Stab	→+SR SF SF
Lightning Spark	→+SR SF SF SF
Middle Slicer	↘+SR
Low Blow	↓+SR
Reaping Hook	↙+SR
Winding Top	→ →+SR
Shoulder Cutter	SF
V-Cutter	SF SF
Lightning Strike	SF SF SF
Flash of the Blade	SF SF SR
Silent Storm	SF SF SR C
Hell's Bells	SF SR
Upper Criss Cross	SF SR C
Middle Criss Cross	SF SR →+C
Low Criss Cross	SF SR ↓+C
Blood and Bullets	SF C
Star Gazer	↘+SF
Midnight Sun	↓+SF
Shoulder Cutter	↙+SF
Assassin's Strike	→ →+SF
High Kick	C
Double Spin Kick	C C
Shooting Star	C C C
Hunting Shadow	C C ↓+C
Dark Shooter	C C SR
Assassin's Kick	↘+C
A. Double Kick	↘+C C
A. Triple Kick	↘+C C C
Spinning High Kick	←+C
Great Loop	↓+C C
Whirlwind	→ →+C
Moon Orbiter	↓↘→+C
Human Trampoline	↓↙←+SF+G
Haley's Comet	↓↘↓↙←+SF
Wind of Death	↓↑+SF+C

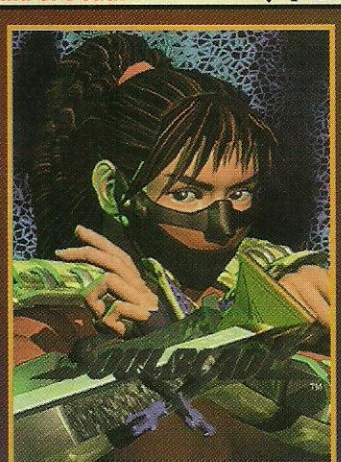

Sophitia Alexander

First Strike	SR
Second Strike	SR SR
Final Strike	SR SR SR
Silent Shadow	SR SR ↓+SR
Silent Dancer	SR SR SR C
Silent Screamer	SR SR SF
Angel's Punishing	SR SR C
Silent Rage	SR SR ↓+C
Angel Arrow	→+SR
Angel Hunt	↘+SR
Primal Scream	↓+SR
Maiden Revenge	←+SR
Slasher	SF
V-Slasher	SF SF
The Conductor	SF SF SF
Justice of the Peace	SF SF SR
Holy Slash	SF SF ↓+SR
Holy Comet	SF SF ↓+C
Holy Strike	SF SF SR SF
Permanent Strike	→+SF
Sunrise Slice	↘+SF
Sunrise Stab	↓+SF
Moon Eclipse	←+SF
High Kick	C
Holy Horns	C C
Kaleidoscope Kick	C C ↓+C
Paradise Kick	C C ↓+C →+C
Hooked on You	→+C
Middle Kick	↘+C
Lion's Tail	↓+C
Moon Flip	↙+C
White Flash	↗+C
Angel's Spiral	↗+C SR
Angel's Dive	↗+C SF
Angel Flip	↗+C C
Silent Step	↓↘→
Angel Strike	↓↘→+SF
Holy Step	→↓↘
Iron Butterfly	→↓↘+SR
Athen's Upper	→↓↘+SF
Heaven to Hell	SF+G ↓+SR+SF+C
Sunshine Flip	SR+G
Guardians of Law	←←←+SR SF
Soul Asylum	↓↘→+SR+G
Asylum of Fire	↓↘→+SF+G

Rock Adams

Axe Slash	SR
Double Slash	SR SR
Cut to Pieces	SR SR SR
Brutal Slash	SR SF
Bear's Hunt	SR C
Axe Gripper	→+SR
Axe Swings Down	→+SR SR
Tidal Wave	→+SR SR SR
Demolition Strike	→+SR SR SF
Woodcarver	↘+SR
Power Cut	↓+SR
Discus Thrower	↙+SR
Lumberjack	→ →+SR
Tornado	→ →+SR SF
Rock Smash	SF
Rock River	SF SF
Piston Attack	SF SF SF
Fly Swatter	SF SR
Elephant Tusk	→+SF
Elephant Trunk	↘+SF
Bury the Stake	↓+SF
Head-Butt	←+SF
The Battle Axe	→ →+SF
High Kick	C
Rock Climber	→+C
Middle Kick	↘+C
Wild Slash	↘+C SR
Sweep Kick	↓+C
Horizontal Kick	↙+C
Buffalo's Charge	→ →+C
Brutal Smash	Levantando SR
Royal Hunt	Levantando SF
Stomach Smash	Levantando C
Sliding Kick	Correndo C
Sky Splitter	↓+SR SF
Pouncer	←+SR+SF
Rock Thrower	SR+G
The Conqueror	SF+G
Atomic Drop	Por trás SR+G
Falling Rock	↓↙←+SF+G
Wishbone	Com o inimigo caído ↑+C
Full Moon Fever	↓↘→+SF+C
Devastator	→↘↓↙←+SR+G
Heart Exploder	→↘↓↙←+SF+G

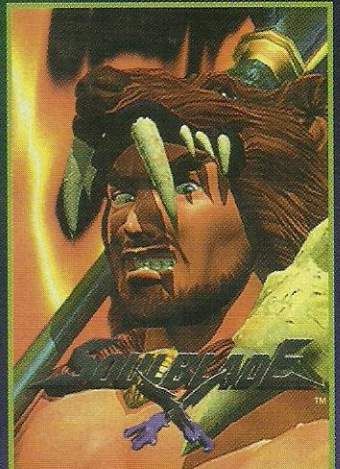

XFIGHT

Siegfried Schtauffen

Spiral Attack	SR SR SF
Eagle's Flap	SR ↓+SR
Middle Slash	↘+SR
Man Slaughter	SF SF C
Cross Cutter	SF ↓+SR
Double Head-Butt	←+SF SR
Triple Head-Butt	←+SF SR SF
Mortal Slaugher	↙+SF ←+SF
The Invader	← ←+SF
Blackmail	← ←+SF SF
Double Lancer	↘+C C
Unicorn's Charge	↘+C C SF
Brutal Blade Kick	→ →+C
Royal Crusher	↓+SF
Brain Smasher	SF SF SF
Spiral Blade	Levantando SR SR
Cannonball Lifter	Levantando SF
Drop Kick	→ →+C
Spin Kick	SR+C
Sledge Hammer	→ →+SR+SF
Earth Divide	↓↘→+SF
Command of the Blade	→↓↘+SF+C

Seung Mina

Fly Flipper Kick	SR C
Sparrow's Rush	SR SR SR C
Burning Sparrow	SR SR SR ↓+C
Crazy Seesaw	SR →+SR
Bad Attitude	SR →+SR SR
Dancing Souls	SR →+SR SR SR
Xylophonist	→+SR C
Triple Wave	SF SF ↓+SR
Art of Earth	SF ↓+SR
Low Tide	→+SF ↓+SR
Skyscraper	←+SF ↓+SR+SF
Skull Crusher	→+C
Middle Kick	↘+C
Spinning Low Kick	↓+C
Moon Crusher	→ →+C C
Earth Crusher	→ →+C C C
The Star Destroyer	SR+SF →+SR SF
Baton Twirler	SR+SF SR+SF
Burning Free Wheel	↗+SF+C
Shoulder Breaker	Por trás SR+G
Killing Vault	↗+SR+SF
Cristal Cyclone	← ←+SR+SF

Voldo

Blind Spin	←+SR SR
Rat Chase	↓+SR SR SR
Rat Chase and Kick	↓+SR SR SR C
Meat Driller and Kick	↓+SR C
Killer X	SF SF
Power Slave	↓+SF SF
Demon Elbow	→ →+SF
Hungry Spider	→+C
Donkey Kick	↘+C
Close to the Edge	↓+C
Lift up Kick	↙+C
Praying Mantis Kick	SR+SF
Bloody Clap	←+SR+SF
Evil Bow	↓+SR+SF
Leg Trap	→ →+SR+SF
Kaleidoscope of Pain	→ →+SR+SF C
Monkey Flip	→ →+SR+SF G
Psycho Spin	→ →+SR+SF+G C
Deadly Rose	SR+C
Spider's Bite	Por trás SR+G
Blood Follows Blood	↓↘→+SR
House of Pain	↑↓+SR+SF

Hwang Sung Kyung

Tree Cutter	SR SR SR
Spiral Flame	SR SR ↓+SR
Nail Driver	SR SR SF
Sidewinder	↘+SR SR
Edge of Hurricane	↘+SR SR SF
Reverse Flip	←+SR
Heat Wave	SF SF SR
Trip to Death	SF SF SR ↓+SR
Trip to Heaven	SF SF SR SF
Heaven's Strike	→ →+SF
Power Destroyer	C C
Middle Kick	↘+C
Boomerang Kick	↙+C
Cut of Grass	↓+C+SF
Rocket Launcher	→ →+C
Moon Crusher	→ →+C C
Earth Crusher	→ →+C C C
High Hoops	← →+C
Split U in Two	→ →+SR+SF
Razor Edge	↓↘→+SR
Firefly's Tail	↓↘→+SR SF
Atomic Blast	←+SF+C
Chasing Victims	←↙↓↘→+SR+SF
Steel Explosion	←↙↓↘→+SF+C

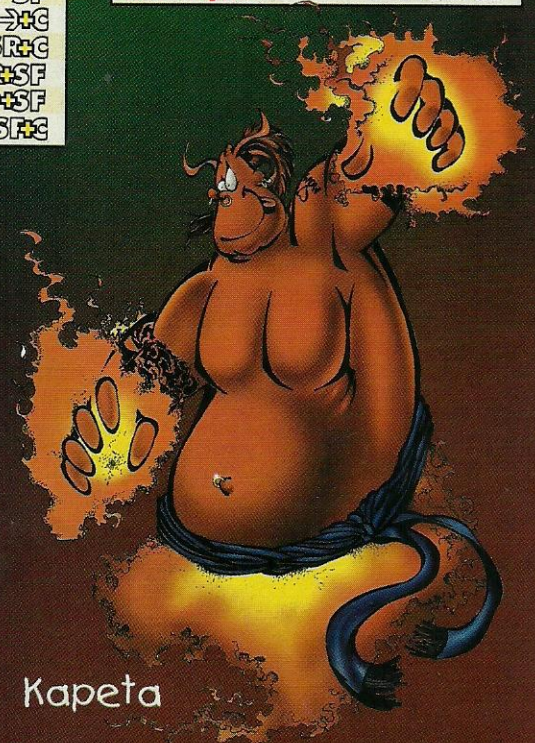

STREET FIGHTER X

ARCADE

HOKUTO

Chuugekihou	↓↘→ S ↓↘→ S
Gokyakukou	←↓↙ S
Ryuisui	←→↘↓↙← S
Kineki	←↙↓↘→ ←↙↓↘→ S
Kyakuhougi	↓↙←↓↙← S

RYU

Fireball	↓↘→ S
Hurricane Kick	↓↙← C
Dragon Punch	→↓↘ S
Shinkuu Hadoken	↓↘→↓↘→ S
Shinkuu Hurricane Kick	Pulando ↓↙←↓↙← C

PULLUM

Purim Kick	→↓↘ C
Ten'el Kick	↓↙← C
Drill Purrus	↓↘→ C
Res Al Khana	↓↘→↓↘→ C
Puraekh Ra'am	↓↙←↓↙← C

KEN

Fireball	↓↘→ S
Hurricane Kick	↓↙← C
Dragon Punch	→↓↘ S
Ground Roll	↓↙← S
Shoryureppa	↓↘→↓↘→ S
Shinryuken	↓↘→↓↘→ C

ZANGIEF

Spinning Clothesline	3 S Repetido
Spinning	3 C
Spinning Pile Driver	→↘↓↙←↖↑↗→ S
Siberian Suplex	→↘↓↙←↖↑↗→ C
Final Atomic Buster	→↘↓↙←↖↑↗→↘↓↙←↖↑↗→ S
Super Stone Spike	↓↘→↓↘→ C

SKULLOMANIA

Skullo Crasher	↓↘→ S
Super Skullo Crusher	↓↘→↓↘→ S
Super Skullo Slider	↓↘→↓↘→ C
Skullo Dream	SR SR → SM SF
Skullo Dream Final	SR SR → SM SF
	Segure SM + →↓←→↓←

CHUN-LI

Double Hit	⇒ SM
Head Kick	Pulando ⇩ CM
Air Throw	Pulando e perto → ou ↓ ou ← SM
Spinning Bird Kick	↓↘→ C
Flip Kick	↓↙← C
Lightning Kick	Repetido C
Punch Super	↓↘→↓↘→ S
Kick Super	↓↘→↓↘→ C

C. JACK

Dash Straight	←⊙→ S
Dash Upper	←⊙→ C
Spin Punch	Segure 3 S ou 3 C e solte
Batting Hero	←↙↓↘→ S
Soccer Kick	←↙↓↘→ C
Home Run Hero	↓↙←↓↙← S
Crazy Jack	←⊙→←→ S
Raging Buffalo	←⊙→←→ C

D. DARK

Nightmare	→ SM
Spinkick	→ CM
Kill Blade	→↓↘ S
Dark Wire	↓↘→ S
Dark Hook	Durante o Dark Wire G S
Dark Spark	Durante o Dark Wire S
Explosive	↓↘→ C
Kill Trump	↓↘→↓↘→ S
Dark Shackles	↓↘→↓↘→ C

GUILE

Spin Punch	→ SM
Roll Sobat	→ ou ← CM
Stub Kick	→ ou ← CA
Buster Drop	Pulando e perto ← ou ↓ ou → SM
Sonic Boom	←⊙→ S
Flash Kick	↓⊙↑ C
Opening Gun Bit	←⊙→←→ S
Kick Super	↓↘→↓↘→ C

DARUN

Lariat	→↓↘ S
Ganjisu DDT	→↓↘ C
Plafuma Bomb	→↘↓↙←↖↑↗→ S
Indora Hashi	→↘↓↙←↖↑↗→ C
Lariat of Dawn	↓↘→↓↘→ S
Bridge of Indora	↓↘→↓↘→ S
Dynamic Bomb	→↘↓↙←↖↑↗→↘↓↙←↖↑↗→ S

BLAIR

Hand Chop	→ SM
Side Kick	→ CM
Lightning Knee	→↓↘ C
Shoot Kick	↓↙← C ↓↙← C ↓↙← C
Shoot Upper	→↓↘ S
Sliding Arrow	→↓↘ C
Mirage Combo Kick	↓↘→↓↘→ S
Spinside Shoot	↓↘→↓↘→ C

KAIRI

Martial of Dragon	→ CM
God Force Initialize	→↓↘ S
Demon Dragon's Flash	→↓↘ S
Phantom Whirl	←↓↙ C
Coyote Murderer	↓↙←↓↙← S
God Demon Initialize	Pulando ↓↘→↓↘→ S
Evil Omen Dance	SB SB → CB SA

ALLEN

Uriya Kick	→ CM
Uotsushiya	Perto →↘↓↙← C
Soul Force	→↓↘ S
Raising Dragon	→↓↘ S
Shining Fist	←↓↙ S
Fire Force	↓↘→↓↘→ S
Drill Break	↓↘→↓↘→ C

AKUMA

Forward Roll	↓↙← S
Overhead Kick	→ CM
Demon Dive Kick	Pulando ↓ CM
Teleport	→↓↘ 3 S
Fireball	↓↘→ S
Flaming Fireball	→↘↓↙← S
Air Fireball	Pulando ↓↘→ S
Dragon Punch	→↓↘ S
Hurricane Kick	↓↙← C
Super Fireball	↓↙←↓↙← S
Super Dragon Punch	↓↘→↓↘→ S
Air Fireball	Pulando ↓↘→↓↘→ S
Super Raging Demon	SR SR ↓ CB SF

XFIGHT

STREET FIGHTER II

ARCADE

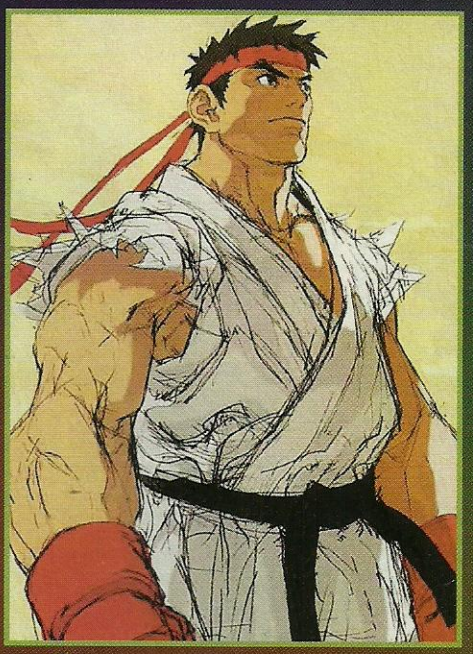

Ryu

Hadouken	↓↘→ S
Shoryuken	→↓↘ S
Tatsumaki-sen-puu-kyaku	↓↙← C
Jodan-sokutou-geri	←↙↓↘→ C
Shinkuu-Hadouken	↓↘→↓↘→ S
Shinruyken	↓↘→↓↘→ S
Denjin-Hadouken	↓↘→↓↘→ S

Elena

Rhino Horn	←↙↓↘→ C
Mallet Smash	→↘↓↙← S
Scratch Wheel	→↓↘ C
Healing	↓↘→↓↘→ S
Spinning Beat	↓↘→↓↘→ C
Rush Super	↓↘→↓↘→ C

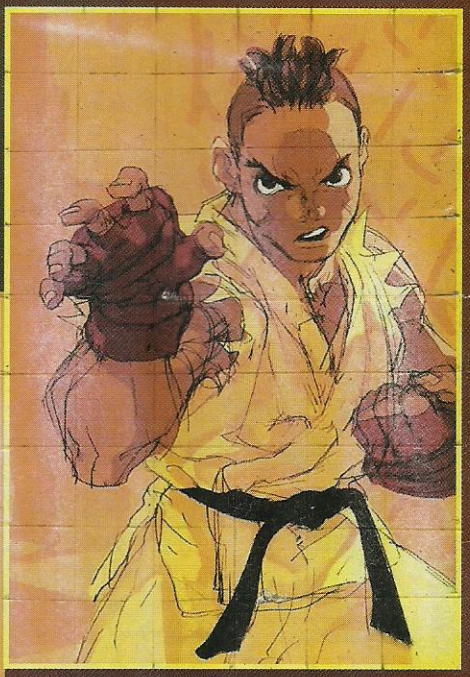

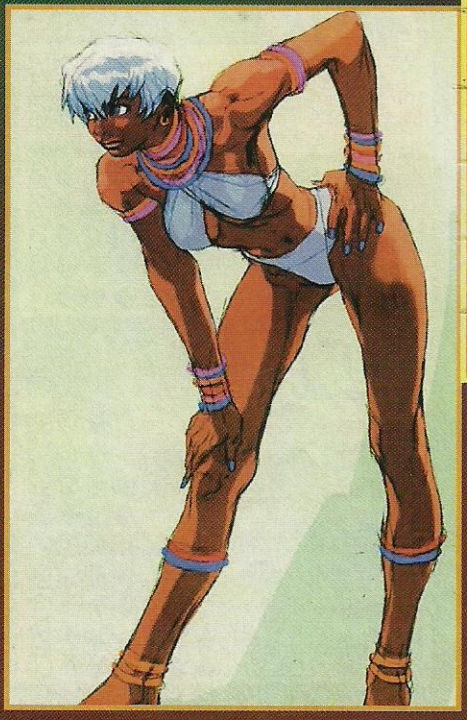

Alex

Flash Chop	↓↘→ S
Power Bomb	→↘↓↙← S
Air Stampede	↓⊙↑ C
Flying Cross Chop	Pulando ↓ S
Hyper Bomb	→↘↓↙←↖↑↗→ S
Boomerang Raid	↓↘→↓↘→ S
Stun Gun Head-Butt	↓↘→↓↘→ S

Sean

Sean Tackle	←↙↓↘→ S
Dragon Smash	→↓↘ S
Tornado Kick	↓↙← C
Ryu Bi Kiaku	↓↘→ C
Flip	←↓↙ C
Super Sean Tackle	↓↘→↓↘→ S
Super Uppercut	↓↘→↓↘→ S
Hado Burst	↓↘→↓↘→ S

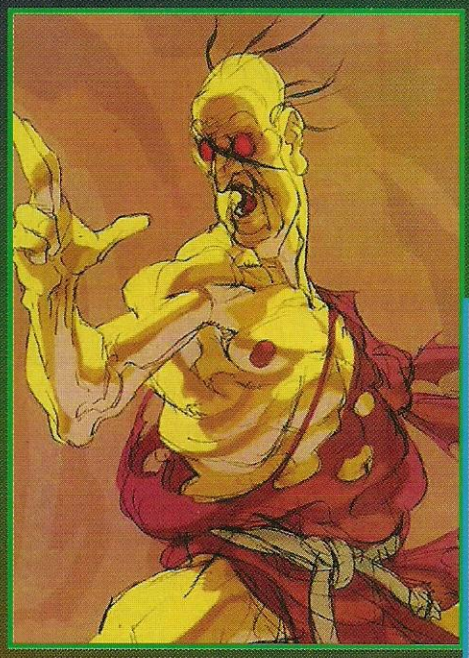

Akuma

Nichirin-Shou	←⊙→ S
Oniyanma	↓⊙↑ S
Niouriki	→↘↓↙← S
Jinchuu-Watari	↓↘→ C
Kishin-Riki	↓↘→ ↓↘→ S
Yagyou-Dama	↓↘→ ↓↘→ S
Tengu-Stone	↓↘→ ↓↘→ S

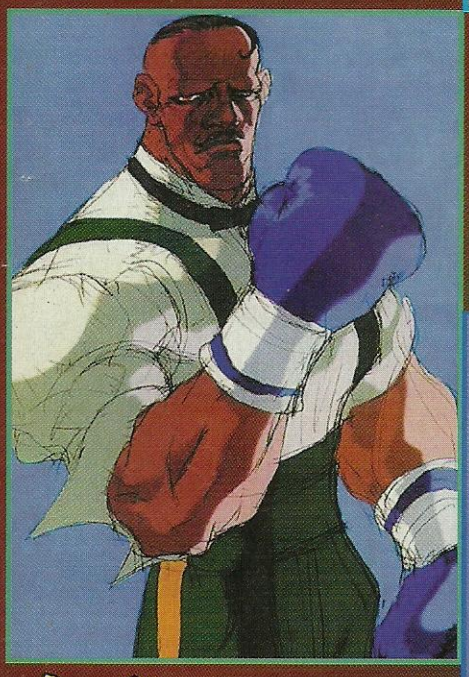

Dudley

Jet Uppercut	→↓↘ S
Machine-Gun Blow	←↙↓↘→ S
Ducking Straight	←↙↓↘→ CS
Cross Counter	→↘↓↙← C
Super Rocket Punch	↓↘→ ↓↘→ S
Rolling Thunder	↓↘→ ↓↘→ S
Corkscrew Smash	↓↘→ ↓↘→ S

Ibuki

Kunai Dagger	↓↘→ S
Raida	→↘↓↙← S
Kubiori	←↙↓↘→ C
Hien	←↓↙ C
Kasumi-Suzaku	Pulando ↓↘→ ↓↘→ S
Kirin-Kyaku	↓↘→ ↓↘→ C
Yoroi-Doushi	↓↘→ ↓↘→ S

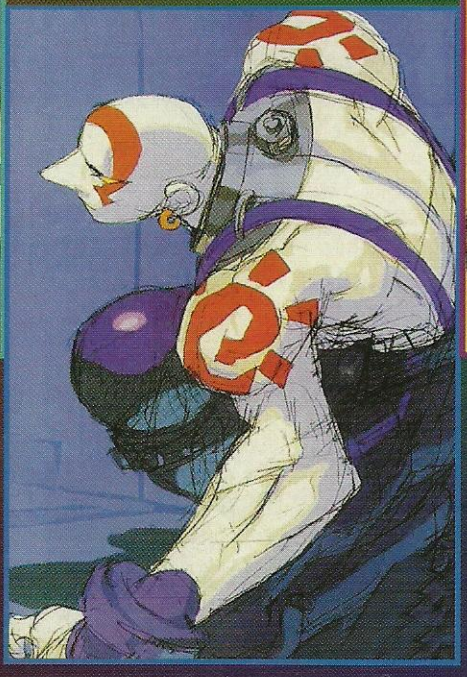

Necro

Electric Blaster	→↓↘ S
Spining Punch	←↙↓↘→ S
Flying Viper	↓↙← S
Snake Fang	←↙↓↘→ C
Electric Snake	↓↘→ ↓↘→ S
Magnetic Storm	↓↘→ ↓↘→ S
Slam Dance	↓↘→ ↓↘→ C

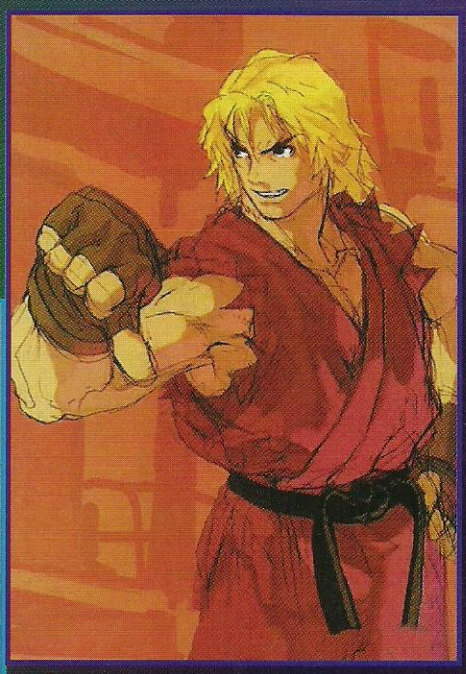

Ken

Hadouken	↓↘→ S
Shoryuken	→↓↘ S
Tatsumaki-Sen-Puu-Kyaku	↓↙← C
Syouryu-Reppa	↓↘→ ↓↘→ S
Shinryu-Ken	↓↘→ ↓↘→ C
Shippu-Jirai-Kyaku	↓↘→ ↓↘→ C

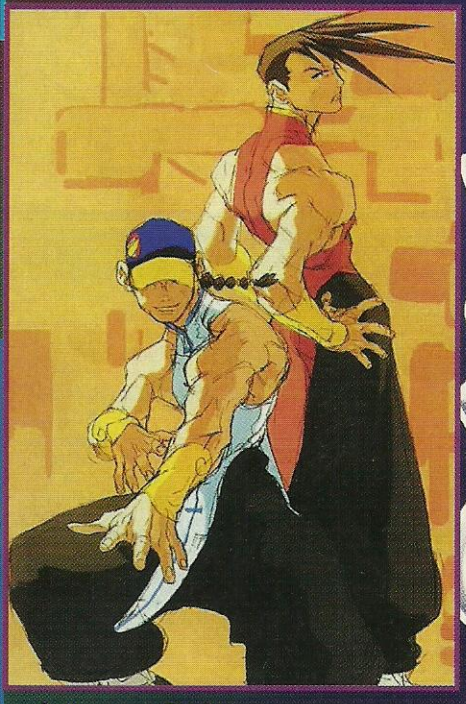

Yun & Yang

Kobokushi	↓↙← S
Zesshou-Hohou	↓↘→ S
Senkyu-Tai	↓↘→ C
Raigeki-Shuu	Pulando →↓↘ C
Genei-Jin	↓↘→ ↓↘→ S
Tenchin-Senkyutai	↓↘→ ↓↘→ S
Sourai-Rengeki	↓↘→ ↓↘→ S

VFIGHT TEKKEN 3

ARCADE

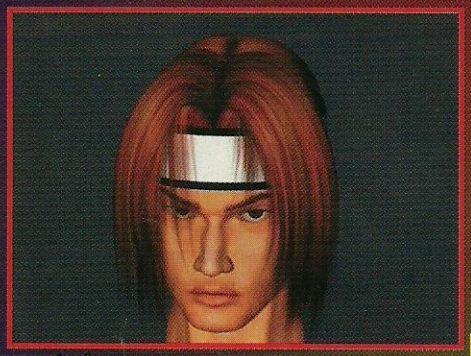

Hwoarang

- M. Gun High Kick
- Flying Eagle
- Power Blast
- Hunting Hawk
- Bird Hunter
- Hot Feet
- Motion Switch
- Chainsaw Kick
- Bad Dancer
- Screw Kick

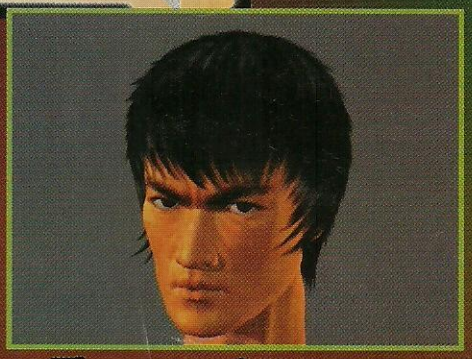

Forest Law

- Catapult High Kick
- Rave War Combo
- Rainbow Kick
- Slide Kick
- Low Kick to Somersault
- Body Hit to Somersault
- Triple Kick to Somersault
- Back Flipper
- Dragon's Tail
- Elbow Spring Kick
- Poison Arrow
- Forest Arrow
- Junkyard Kick

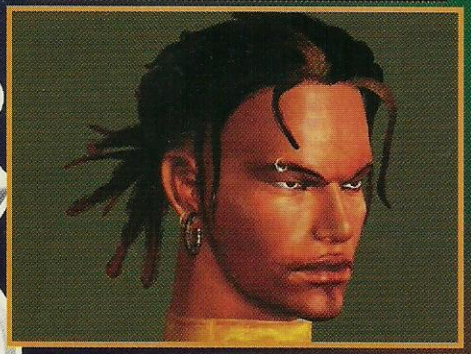

Eddy Gordo

- Barbed Wire
- Boomerang
- Satelite Moon
- Slippery Kick
- Fruit Picker
- Bushwhacker
- Monkey Trick
- Crying Needle
- Rewinder
- Hot Plate Special
- Twister
- Jumping Jacks

Lei Wulong

- Play Dead
- Spring Kick
- Turn Around
- Flit-Flip-Flop
- Rave Spin
- Tornado Kick
- Beating Middle Kick
- Clean Sweep
- Cannonball
- Snakebite
- Kiss my Fist
- Staggering Slide
- Snake Stance
- Hopping Kick
- Elbow Drop
- Kangaroo Thrust
- Drunken Stance
- Art of the Dragon
- Trip Up
- Flying Kick
- Dead Sweep
- The Crescent Smash

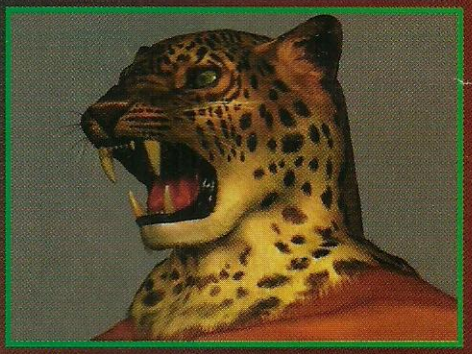

King

- Exploder
- Konvict Kick
- Stogger Kick
- Head First Lunge
- The Frankensteiner
- Disgraceful Kick
- Elbow Drop
- Breakneck Speed
- Leg Breaker
- Head Spinner
- Jaguar Lariat
- Moon Flip Press

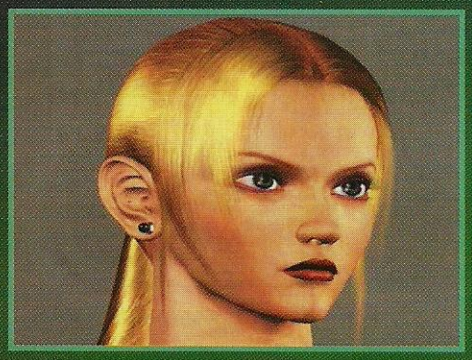

Yoshimitsu

- Crouching Spin Kicks
- Death Slash
- Knee Cap
- Slap-U-Silly
- Harakiri
- Kangaroo Kick
- Door Knocker
- Deathcopter Trick
- Ants in your Pants

Nina Williams

- Forward Flip Kick
- Can Opener
- Jail Crusher
- Double Explosion
- Geyser Cannon
- Right Body Blow
- Assault Bomb
- Bod Habit
- Panther Claw

Jim Kazama

- Flash Punch Combo
- Demon Scissors
- Dragon Uppercut
- Spinning Demon Uppercut
- R. House Triple Kick
- Twin Lancer
- Shoot the Works
- Tooth Fairy (Andando)
- Double Lift Kick
- Demon's Pow
- Stonehead (Perto)
- Gut Smasher
- Kazama Head-Butt
- Overhead Smash
- Revesal
- Kazama Knee
- L. Screw Uppercut

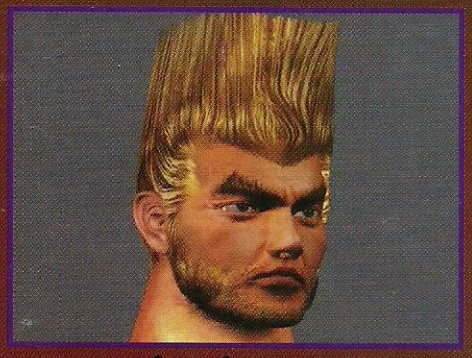

Lin Xaioyu

- Storming Flower
- Art of Phoenix
- Phoenix Firecracker
- Sunflower (Levantando)
- Hydrangea
- Flapping Wings
- Nut Cracker
- Raccoon Swing
- Butter the Bread

Paul Phoenix

- Phoenix Smasher
- Bone Breaker
- Neutron Bomb
- Triple Kick Combo
- Hammer Punch
- Hangover
- Gut Buster
- Stone Breaker
- Hammer of the Gods

LeGENdA

Chute Rápido ou Fraco	CR
Chute Forte	CF
Chute Médio	CM
Chute Alto	CA
Chute Baixo	CB
Soco Rápido ou Fraco	SR
Soco Forte	SF
Soco Médio	SM
Soco Alto	SA
Soco Baixo	SB
Ataque Alto	HA
Ataque Médio	MA
Ataque Baixo	LA
Carrgar o 1º Movimento por 2 segundos	C
Botão de Golpe com Espada	
Soco Esquerdo	
Soco Direito	
Chute Esquerdo	
Chute Direito	
Golpes juntos	
Pressionar	
Segurar	

Essa legenda serve para todos os jogos. Se tiver alguma dúvida em qualquer sequência, procure o botão na Legenda!

A X não dá dicas por telefone. Para obter informações e dicas sobre jogos, ligue para um dos números ao lado.

TELEFONES QUENTES

- Tec Toy ..... HOT LINE ..... (011) 861-3533
- PLAYTRONIC ..... POWER LINE ..... (011) 5505-4460

XTRICKS

"Bigger, Better and Badder" (MUITO maior, melhor e malvada)... arrebentamos com os melhores truques da parada e você, X maníaco, só tem a ganhar... Detone junto com a X e NÃO dê chance aos inimigos!

Abuse

PC

FIQUE INVENCÍVEL

No **prompt** do **DOS**, **digite** **abuse -edit**. Então, faça o **cursor** aparecer na janelinha (**Shift+Z**) e **aperte Tab** pra iniciar a missão.

Amok

SATURN

FIQUE IMORTAL

No "*Options*", **entrando** o **password XBABYX**, aparecerá a **mensagem** "*Correct*", **confirmando** a **senha**. Assim, na partida, apesar de perder energia, você NÃO morrerá.

SELEÇÃO DE FASES

No "*Options*", **entrando** o **password ZZZCYX**, aparecerá a **mensagem** "*Correct*". Feito isso, você poderá selecionar a fase que quiser.

After Burner 2

SATURN

MODO "ARCADE 100%"

Na tela onde aparece o logo da "*SEGA*", **digite** **A+C+START** no **controle 2**. Agora, cada vez que **apertar** o **L**, você poderá colocar "fichas" e aumentar os créditos da máquina... o nome desse **truque** é "*100% Arcade Mode*".

MODO DIAGNÓSTICO

Pra **ligar** o "*Diagnostic Mode*", você **precisa** primeiro **ligar** o "*100% Arcade Mode*". Então, depois, **aperte** **X+Y+Z+START** no **controle 1**.

Dr. Xurros

After Burner 2

SELEÇÃO DE FASES

MEGA DRIVE

Segure A, B, C e **aperte START 2 vezes** até começar o jogo. Com isso, o avião ficará parado e você poderá escolher a fase (até a 20ª), **apertando START** pra iniciar a partida.

Silvano Pessoa Dantas
São Paulo - SP

Battledrome

GRANA TOTAL

PC

Quando for colocar seu **nome**, no "*Enter Name*", escreva um * (**asterisco**) antes da **palavra**. Assim, você ganhará MUITA grana e poderá equipar seu robô como bem quiser.

Aladdin

X-TRUQUES

PC

Pra descolar **macetes** bem legais e NÃO se preocupar mais com as dificuldadas, faça o seguinte: **entre** num editor de textos, **acesse** o **arquivo Aladdin.exe** e **faça** as seguintes mudanças:

FIQUE INVENCÍVEL

Troque a linha
2E FF 0E B2 0B
Por
90 90 90 90 90

MUNIÇÃO INFINITA

Troque a linha
2E FF 0E DA 0B
Por
90 90 90 90 90
Troque a linha
2E A3 42 17 2E C7
Por
90 90 90 90 — —

ITENS INFINITOS

Troque a linha
2E 83 2E DC 0B 0A
Por
90 90 90 90 90 90
Troque a linha
2E A3 40 17 2E C7
Por
90 90 90 90 — —
Troque a linha
2E 83 2E DC 0B 05
Por
90 90 90 90 90 90

Alone In The Dark 3

FIQUE INVENCÍVEL

PC

Pra ficar invencível e NÃO se preocupar mais com as dificuldadas, faça o seguinte: **entre** num editor de textos, **acesse** o **arquivo AITD.exe** e:

Troque a linha
26 29 07 E9 3F 02 C4 1E
Por
90 90 90 90 90 90 90 90

X-TRUQUES

Comece uma partida normalmente e **grave** no *"Slot 1"*. Então, saia para o **DOS** e **escreva** os **truques** a seguir no **prompt**.

DEBUG=20
NSAVE.ITD
L
EAE64 00 40 (pra vitalidade máxima)
EAE7A 00 40 (pra vitalidade após ressurreição)
EB1C0 00 40 (pra Gatling Gun)
EB0CE 00 40 (pra 38 especial)
EB0C6 00 40 (pra Winchester)
EB1EA 00 40 (pra Colt)
EB16A 00 40 (pra 12)
W=20
Q

Back To The Future 2

SUPER NINTENDO

X-PASSWORDS

0-1 - BACK
1-1 - OPEN
1-2 - BOSS
2-1 - HEAD
2-2 - FROG
3-1 - IRON
3-2 - BUST
3-3 - WOLF
3-4 - BLUE
3-5 - LION
4-1 - JACK
4-2 - QUEEN
4-3 - KING
4-4 - BEAR
5-1 - PINK
5-2 - EYES
5-3 - ROCK
5-4 - ZERO
6-1 - WINK
6-2 - BIFF

Batman Returns

SUPER NINTENDO

MAIS VIDAS

Na tela do *"Options"*, **usando o controle 2, digite** ↑, ↑, ↓, ↓, ←, →, ←, →, B, A. Feito isso, o Cavaleiro das Trevas vai começar com 9 vidas.

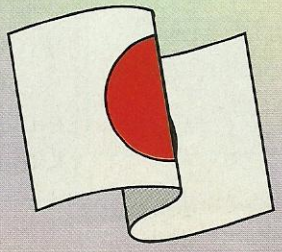

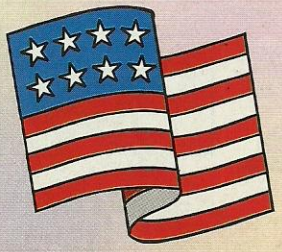

XTRICKS

Betrayal At Krondor

ITEM SECRETO

PC

Segure os **botões Alt (direito)**, **Shift** e ~ (til) por **3 segundos**. Assim, aparecerá um cesto no topo do mapa. Dentro dele, você encontrará TUDO o que precisa pra terminar o capítulo.

X-PASSWORDS

Capítulo 1 - 6478
Capítulo 2 - 9216
Capítulo 3 - 7702
Capítulo 4 - 2132
Capítulo 5 - 5052
Capítulo 6 - 0680
Capítulo 7 - 0194
Capítulo 8 - 4743
Capítulo 9 - 9995

Blast Chamber

PLAY STATION

VIDAS INFINITAS

No menu principal, **digite** ■, ←, ■, →, ●, ↓, ●, ↑. Agora, vá para o "*Options*" e **escolha** "*Solo Survivor*"... você tem vidas infinitas!

Bubsy 3D

PLAY STATION

X-PASSWORDS

Entrando na opção "*Load/Save*", **entre qualquer** um dos **códigos** a seguir e detone.

Coordenadas
XDBUGLOCNC
Fase de Bônus
XBNSCHTMMM
Seleção de Fases
XLVLCHTMSB
Todos os Mísseis
XTOOROCKER

Bug Too!

REINICIAR FASES

SATURN

Pra reiniciar a fase, a **qualquer momento** da partida, **segure** L+↑ por **alguns segundos**.

Castlevania 2

MAIS VIDAS

GAME BOY

Ao invés de começar a partida normalmente, entre na telas dos **passwords** com a **senha**: **vela, vela, coração, coração**. Assim, ao iniciar a aventura, **aperte START 2 vezes** e seu personagem ficará com 10 vidas.

Chopflighter

SUPER NINTENDO

X-PASSWORDS

Easy
1ª Fase SHNLNTS
2ª Fase CDGGBVN
3ª Fase WHTDFFN

Normal
1ª Fase DSRTLLN
2ª Fase MRDSTGN
3ª Fase MDCTLVN

Hard
1ª Fase NDRWSCT
2ª Fase LPMWWQZ
3ª Fase GDMRNNG

Sandro Luis G. Ferreira
Ponta Grossa - PR

Cliffhanger

MAIS CONTINUES

SEGA CD

Usando o **controle 2**, na tela de apresentação, **entre** a **seqüência** ←, →, START, C+A.

Command & Conquer

NOVOS ATAQUES

SATURN

A **qualquer momento** da partida, **dê** um **pause** e **digite** A, B, C, ←, ↓, →, ←, ↓, ←, ↑ e **aperte**: A, pra Nuclear Missile; B, pra Ion Cannon; e C, pra Air Strike.

Cool Spot 7-Up

X-TRUQUES

PC

A **qualquer momento** da partida, **escolha** o **macete** que preferir **acionar** e mande ver no **teclado**.

Renovar Energia - **0**
Adiciona "Cool %" - **F6**
Pular Fase - **+**
Energia no Mínimo - **F4**
Tempo em 10 Segundos - **F10**

SELEÇÃO DE FASES

Dê um **pause** na partida (**pressionando** 1 ou END) e **aperte** as **teclas** de A até K pra selecionar o estágio.

Corridor 7

X-TRUQUES

PC

A **qualquer momento** da partida, **aperte** W, A, X ao **mesmo tempo** pra descolar TODAS as armas, minas explosivas e renovar a energia. Agora, se quiser ainda mais dicas, entrando no **prompt** do DOS, **digite**: C7 LEVEL 1 DIAGNOSTIC e, no meio da aventura, **aperte**:

Backspace+G - Invencibilidade.
Backspace+I - Aumenta a Pontuação.
Backspace+N - Atravessa Paredes.
Backspace+R - Mostra a Caveira.
Backspace+W - Pular Fase.

Crash Bandicoot

PLAY STATION

X-PASSWORD

Pra humilhar a concorrência, ter 100% do jogo completo, todas as chaves, gemas, fases e caixotes acionados... é só **entrar** o **código** da X, a revista que detona!

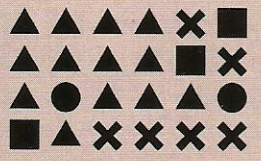

Cyborg Justice

MEGA DRIVE

OPÇÕES SECRETAS

Após fazer a montagem de seu robô, inicie a partida normalmente e, depois de **apertar START** para **pausar**, **rapidamente** comece a **digitar** a **seqüência** C, B, B, C, C, A, C, B. **Entrando** o **truque** corretamente, aparece um montão de opções na tela.

Darius 2

MEGA DRIVE

FIQUE INVENCÍVEL

Digite, na tela de apresentação, a **seqüência** A, B, A, C, B, C, C, B, C, A, B, A.

Dark Forces

PC

X-PASSWORDS

Esses **códigos**, um pouco diferentes do normal, são pra quem tem mais de 18 anos... ou àqueles que quiserem **usá-los**:

Truque 1 - LADIDAOOHLALA FALALALALALALALAH
Truque 2 - LAISASLADOESYOUKNOW WHATIMTALKINGABOUT
Truque 3 - LAQUICKBROWNFOXJUMP EDOVERTHELAZYDOG
Truque 4 - LASPAMSPAMSPAMSP AMSPAMSPAMSPAM

Doom

FIQUE INVENCÍVEL

32X

Pra NÃO se preocupar com os ataques inimigos e armadilhas, **dê** um **pause**, a **qualquer momento** da partida, e **digite** X, Z, MODE+↑.

MAIS MUNIÇÃO

Pra aumentar a munição pra 500, **dê** um **pause**, a **qualquer momento** da partida, e **digite** A, C, MODE+↑.

XTRICKS

Diablo

DUPLIQUE OS ITENS

PC

Primeiro, escolha o item a ser duplicado e jogue-o no chão - deixando o **espaço** reservado pra sua volta ao inventório. Então, **escolha** um item do inventório pra ser "transformado" e **feche** todas as telas (*Status*, etc).
Com tudo pronto, mantenha uma distância do item que está no chão e **dê** um "**click**" nele. Assim, seu personagem irá andar pra pegá-lo e, **nesse momento**, você deve abrir o inventório com a **tecla** "**i**" e **colocar** o **cursor** sobre o item que será transformado. Então, no **exato momento** em que seu personagem pegar o item do chão, **dê** um "**click**" no item que será transformado... Eureka!

OBS - Parece bem difícil no início mas, depois de acostumado, fica bem simples usar isso.

Final Doom

PLAY STATION

VISÃO DE RAIO-X

Pause a partida a **qualquer momento** e **digite** L1, R2, L2, R1, →, ▲, ✕, →.

Die Hard Trilogy

PLAY STATION

X-TRUQUES

Pra **acionar** qualquer um dos **truques** que a X descolou, no meio da aventura, **segure R2** e **entre** o **código correspondente**.

Die Hard
Modo "*Fat*" - →, ■, ■, ↓.
Modo "*God*" - →, ↑, ↓, ■.
Modo "*Silly*" - ↓, ●, ●, ↓, ▲, ↓.
Modo "*Stick Man*" - ▲ (10x), → (4x).
Coodernadas - ←, ●, ↓, ■.
Escopeta Infinita - →, ↑, ↓, ↓, ■, →.
Inimigos Flutuando - ↓, ■, ▲, ↓.
15 tiros - ↓, ■, ■, →.
50 granadas/5 tiros - →, ■, ↓, ●.

Die Harder
Modo "*Skeleton*" - ↓, ■, ▲, ↓.
Modo "*Fergus*" - ●, ↓, ↓, ■, ✕, ■.
Muito Tiro - →, ■, ←, ●, ▲, ↓.
Editor de Mapa - →, ↑, ↓, ■.

Die Hard With A Vengeance
Modo "*Fat*" - ←, ▲, →, ↓.
Modo "*Fergus*"- ●, ↓, ↓, ▲, ✕, ■.
Modo "*Napalm*" - ●, →, ↓, ■, ▲, ←.
Câmera Lenta - ←, ↑, ←, ←, ■, ↓.
Super Câmera Lenta - ●, ↓, ↓, ■, →.
Vidas Infinitas - ←, ●, ↑, ↓, ■, →.
999 Turbos - ●, ●, ■, ■, ↓, ↓, ✕, ✕.

Donkey Kong Country

SUPER NINTENDO

GORILA VOADOR

Nos estágios dos trilhos, após bater em algum em algum carrinho caído, fique **apertando Y** e **B juntos** e **repetidamente**.

Talita F. de Mello
Valinhos - SP

VIDAS INFINITAS

Na fase Millstone Mayhem (mundo Monkey Mines), detone os DOIS primeiros Kremilins usando os barris e, controlando Diddy, acompanhe o terceiro inimigo, lentamente pela frente, indo pra esquerda e, quando ele descer o barranco, comece a pular na cabeça dele. Se você pegá-lo bem no cantinho - com o macaco de costas para o barranco - começará a pular sem parar e vai descolar várias vidas.

OBS - A dica é bem difícil de ser realizada.

Nay F. de Mello
Valinhos - SP

Doom Troopers

SUPER NINTENDO

X-PASSWORDS

Pra arrepiar nesse bruta game de guerra, **entre** o **código** CYBERTOX e pule direto à última fase da missão.

Fábio Israel Schmitz "Minhoca"
Palhoça - SC

Dragon's Lair

PC

CENAS ESPECIAIS

Pra NÃO ter trabalho e assitir a grande aventura desse guerreiro atrapalhado, na tela do título, durante a introdução, **escreva** TIME.

Final Fight 3

SUPER NINTENDO

OPÇÕES SECRETAS

Na tela em que aparece o logo da Capcom, **aperte** SELECT e START **juntos**. Assim, aparecerá uma tela cheia de opções bem legais.

Isnaldo Marcio B. Galvão
Agrestina - PE

Ecco - The Dolphin

MEGA DRIVE

X-PASSWORD

Pra NÃO se preocupar mais com o nível de oxigenação do golfinho, **entre** a **password** LIFEFISH.

X-PASSWORDS

Digite a **password** GTKLXJ e acrescente mais **DUAS letras iguais** no final da **senha**. Feito isso, você pulará pra várias fases da aventura.

OBS - Nem TODAS as **letras** entram, mas a maioria é **aceita** pelo **código**.

Silvano Pessoa Dantas
São Paulo - SP

Garfield

ENCHER ENERGIA

MEGA DRIVE

Pra renovar as energias, **dê** um **pause**, a **qualquer momento** da partida, e **digite** ↓, ↑, →, →, ←, ←, ↓, ↑. Agora é só **despausar** o jogo e continuar com 10 de energia.

Tito Petri
São Paulo - SP

Ecco - The Tides Of Time

MEGA DRIVE

X-PASSWORDS

Home Bay - CSNCMRUA
Epilogue - CEWSXKPA
Fish City - SGTDYSPA
City Of Forever - WSSXZKVA

ESPN - National Hockey Night

MEGA DRIVE

TIMES SECRETOS

Pra escolher QUATRO times escondidos (Democrático, ESPN, Republicano e Sony), no menu principal, **digite** ←, →, C, A, B, B.

OPÇÕES SECRETAS

Pra ter acesso à tela de opções secretas, no menu principal, **digite** C, →, B, →, C, →.

Extreme Pinball

PC

SALVE A BOLINHA

No decorrer de uma partida, **aperte** ↓ (**tecla de lançamento**) pra **acionar** os protetores do meio do fliperama temporariamente.

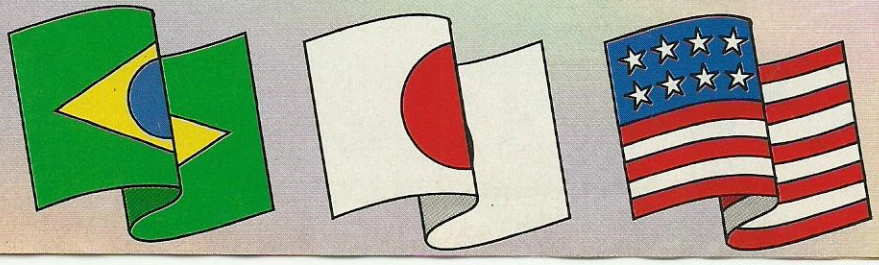

XTRICKS

Generations Lost

MEGA DRIVE

X-PASSWORDS

Fase 2 - **AGES**
Fase 3 - **DUTY**
Fase 4 - **WARM**

Heretic - Shadow Of Serpent Riders

X-TRUQUES

PC

Acione os **truques** e encha seu personagem de poderes. Use-os a **qualquer momento** da partida e os inimigos vão tremer de medo!

Atravessa Paredes - **KITTY**
Destrói Inimigos - **MASSACRE**
Fase XX - **ENGAGEXX** (troque XX pelo número da fase)
Invencibilidade - **QUICKEN**
Item XX - **GIMMEXX** (troque XX pelo número do item)
Mostra Mapa - **RAVMAP**
Perde as Armas - **IDKFA**
Renova Energia - **PONCE**
Suicídio - **IDDQD**
Todas as Armas **RAMBO**
Todas as Chaves - **SKEL**
Vira Galinha - **COCKADOODLEDOO**

OBS - Esses **truques** funcionam tanto na versão original como nos "*Upgrades*" do game.

Independence Day - ID4

SELEÇÃO DE AVIÕES

PC

Pra voar em qualquer um dos aviões dessa guerra contra os aliens, entre no "*Options*" e, no lugar de seu **nome, escreva MR HAPPY.** Então, no menu de opções, **aperte Ctrl, Shift (direito), 8 simultaneamente.**

Independence Day - ID4

SELEÇÃO DE AVIÕES

SATURN

Pra voar em qualquer um dos aviões dessa guerra contra os aliens, entre no "*Options*" e, no lugar de seu **nome, escreva MR HAPPY.** Então, no menu de opções, **entre a seqüência** ←, →, ↑, ↓, X, Y, Z.

Independence Day - ID4

PLAY STATION

SELEÇÃO DE AVIÕES

Pra voar em qualquer um dos aviões dessa guerra contra os aliens, entre no "*Options*" e, no lugar de seu **nome, escreva MR HAPPY.** Então, no menu de opções, **entre a seqüência** ←, →, ■, ●, ▲, ▲, ↓.

X-PASSWORDS

Washington - **DBJHJ**
New York - **DBDHP**
Paris - **NBDHG**
Moscow - **LBDG6**
Tokio - **RBDHY**

International Super Star Soccer Deluxe

SUPER NINTENDO

"SKILL" TOTAL

Pra ficar com todas as "*Skill*" (habilidades) dos jogadores no máximo, **entre** no "*Skills Level*" e **gaste** os "100 pontos" como preferir. Então, **saia** da tela e **entre novamente**. Feito isso, vá para o jogador onde você parou, **aperte A** pra **entrar** e **depois Y** pra faturar mais "100 pontos"... **repetindo** a operação **quantas vezes quiser.**

Nay F. de Mello
Valinhos - SP

Killer Instinct

SUPER NINTENDO

"HARD" SEM PERDER

Controlando Eyedoll, fique pulando sem parar e soltando golpe especial (←→+X) nos inimigos. A sua única preocupação fica naqueles pilantras que defendem o golpe... mas geralmente é fácil terminar sem perder nada!

Sandro Luis G. Ferreira
Ponta Grossa - PR

Killer Instinct Gold

NINTENDO 64

FINAL FÁCIL

Quando estiver na tela de ficha técnica de algum personagem, **aperte** Z, L, A, Z, A e R. Agora todas as opções estão abertas no menu.

Lamborghini

SUPER NINTENDO

CORREDOR SECRETO

Apenas **entre** a **password** DPHWLPMRRWJBNVWW.

Nay F. de Mello
Valinhos - SP

King Of The Monsters

SUPER NINTENDO

OPÇÕES SECRETAS

Na tela do *"Mode Select"*, **entre** a **seqüência** →, →, →, ←, ←, ←, ←, →, →, →, ←, ←, ←, ←. Depois, **segure** SELECT e Y no **controle** 2 e **aperte** START no **controle** 1 pra selecionar o *"Versus Computer"*. Agora, após selecionar seu monstro, entrando no jogo, aparecerá a tela de opções secretas.

Machine Head

PLAY STATION

X-TRUQUES

Aqui estão alguns **códigos** especais pra você **acionar** alguns **macetes** legais e detonar os inimigos. Pra **ligá-los**, **digite** as **seqüências** na tela do título.

Energia Infinita - ●, L1, L1, L1, ●, L1, ●, ●, L1, ●, ●, ●, L1, L1, L1, L1, ●, ●, L1.
Munição Infinita - ●, ●, ●, ●, L1, ●, L1, L1, ●, L1, L1, L1, L1.
Seleção de Fases - L1, ●, L1, L1, L1, ●, ●, ●, ●, L1, L1, ●, ●, L1, ●, ●, ●, ●, R1 ou R2.

Legacy Of Kain

PLAY STATION

X-TRUQUES

Refil de Sangue - ↑, →, ■, ●, ↑, ↓, →, ←.
Renovar Mágica - →, →, ■, ●, ↑, ↓, →, ←.
Cenas - ←, →, ■, ●, ↑, ↓, →, ←.

OBS - Depois de entrar esse **código**, **aperte** SELECT e vá para o *"Dark Diary"* pra ver todas as cenas em *"Full Motion"*.

Magic Carpet

X-TRUQUES

PC

Para **entrar** com os **códigos** abaixo e colocar **truques** bem legais você precisa começar o jogo, deixar seu tapete imóvel e **escrever** "I" ("i" **maiúsculo**). Depois, com a tela de *"Status"* aparecendo, **escreva** RATTY.

Todas as magias - Alt+F1
Mais mana - Alt+F2
Destrói os jogadores - Alt+F3
Destrói os castelos - Alt+F4
Destrói os balões - Alt+F5
Renova Energia - Alt+F6
Destrói os monstros - Alt+F7
Mais Experiência- Alt+F8
Magia livre - Alt+F9
Invencibilidade - Alt+F10
Terminar a fase - Shift+C
Terminar objetivos - Shift+D

XTRICKS

Manx TT Super Bike

SATURN

MOTOS ESPECIAIS

Na tela do "*Select Mode*", **aperte** e fique **segurando** L+R+X+Y+Z. Feito isso, você poderá escolher as motos especiais.

MODO "SHEEP"

Na tela da escolha de transmissão "*AT/MT*", **digite** ↑, ↑, ↓, ↓, ←, →, Z, Y.

Megaman X

SUPER NINTENDO

CÓDIGO MÁXIMO

Pra NÃO chorar mais e detonar o sacana do Sigma, **use** essa **X-password**.

3673
2137
2484

Sandro Luis G. Ferreira
Ponta Grossa - PR

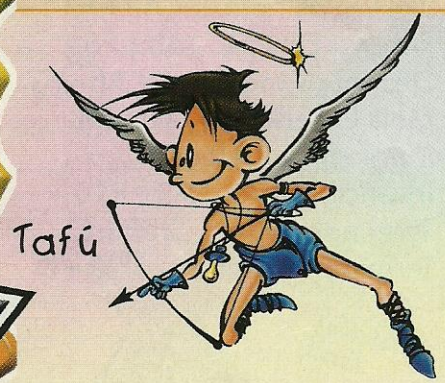

Megaman X2

SUPER NINTENDO

CÓDIGO MÁXIMO

Pra NÃO chorar mais e detonar o sacana do Sigma, **use** essa **X-password**.

6474
6347
6728
7226

Sandro Luis G. Ferreira
Ponta Grossa - PR

Mickey 3

SUPER NINTENDO

X-PASSWORD

Pra começar direto no último estágio da aventura, **entre** a **password**: **Pateta**, **Mickey**, **Minnie** e **Margarida**.

Fábio Israel Schmitz "Minhoca"
Palhoça - SC

Mortal Kombat

X-TRUQUES

SEGA CD

Na tela de apresentação, **entre** a **seqüência** ↓, ↑, ←, ←, A, →, ↓. Fazendo o **truque** corretamente, aparecerá na tela a **mensagem** "*Cheat Enabled*" - que abre várias opções novas para o jogo.

Mortal Kombat Trilogy

NINTENDO 64

KRÉDITOS INFINITOS

Quando entrar a tela com a história do jogo, **pressione** ↓, ↓, ↑, ↑, →, →, ←, ←.

PERSONAGENS SEKRETOS

Human Smoke
Jogador 1 - **segure** ←+SA+CA+BL+RN.
Jogador 1 - **segure** →+SA+CA+BL+RN.

Shao Khan
Jogador 1 ou 2 - **segure** ↓+SA+SB antes do Rooftop Stage.

Motaro
Jogador 1 ou 2 - **segure** ←+CA+CB antes do Desert Stage.

Pocahontas

GUARDAS SEM TIRO

MEGA DRIVE

Acabar com o "bang-bang" dos inimigos é simples, basta **entrar** a **password** URSO+CH1PV.

FINAL FÁCIL

Pra ir direto ao final, sem precisar ralar durante toda aventura, **entre** a **password** LOBO+GLRSN.

Patrick Santos Urioeste
Embú - SP

NBA Hang Time MEGA DRIVE

X-TRUQUES

Na tela de "*Versus*", **entre** os **códigos** pra descolar **macetes** maneiros.

Tournament - **password** 111.
Passe Rápido - **password** 127.
Turbo Infinito - **password** 461.
Super Velocidade - **password** 552.
Bola Colorida - **segure** ← e **aperte** A, B, C.
Jogar no prédio - **segure** ← e **aperte** B, B.
Jogar na praia - **aperte** B, A, →, →, A, C, ↑, ↓, A.

NBA Hang Time SUPER NINTENDO

X-TRUQUES

Na tela de "*Versus*", **entre** os **códigos** pra descolar **macetes** maneiros.

Tournament - **password** 111.
Passe Rápido - **password** 127.
Turbo Infinito - **password** 461.
Super Velocidade - **password** 552.
Jogar fora das quadras - **segure** ↓ e **aperte** B, A, X, Y.
Jogar na selva - **aperte** L, R, SELECT, START, ↑, ↓, A, B, Y, X.
Jogar sem o computador - **segure** → e **aperte** B, B.

NBA Live '96

TIME SECRETO PC

No "*Create Players*", **entre** com o **nome** dos **programadores** do game - listados na parte de trás do manual. Feito isso, você montará uma equipe bem diferente dos outros times da NBA.

Nosferatu SUPER NINTENDO

SELEÇÃO DE ESTÁGIOS

Selecione o modo de configuração e **deixe** o **cursor** no "*exit*". **Aperte** L, L, R, R, R, L, L e L. Agora, **colocando** pra ↑ ou ↓, você seleciona o estágio.

TODOS OS CRISTAIS

A **qualquer hora** do jogo, **pause** e **aperte** ↑, X, →, A, ↓, B, ← e Y.

RENOVAR ENERGIA

A **qualquer hora** do jogo, **dê** um chute (←+Y) e, enquanto o personagem estiver fazendo o movimento, **pause** e **aperte** ↑, X, →, A, ↓, B, ← e Y. Depois, **despause** e suas forças estarão renovadas.

Novastorm

NOVIDADES PC

Pra ver novas fases, músicas, sons, inimigos e chefões, **digite**, na primeira fase da versão registrada, a **senha** TOMATOES.

O Rei Leão SUPER NINTENDO

SELEÇÃO DE FASES & INVENCIBILIDADE

Entre no "*Options*" e **aperte** os **comandos** B, A, R, R, Y. Pronto, você já pode escolher a fase que quiser e ainda estará invencível.

Kleber Lopes da Silva
Ourinhos - SP

Off-World Interceptor

GRANA TOTAL 3DO

Pra ficar entupido de grana, **deixe** o **cursor** no "*Options*" da tela de título e **entre** a **seqüência** A, B, C, A, B, C, A, B, C, A, B, C, A, B, C, A, B, C (A, B, C, 6 vezes). Então, **confirmando** a **manha**, você **escutará** um **som** de furadeira... agora sua carteira está recheada com 9.999.990 dólares!

XTRICKS

Perfect Weapon

PLAY STATION

X-PASSWORDS

Level 1 - XSXSSCSC
Level 2 - CXXTCCXT
Level 3 - CTSCSSTT
Level 4 - CXXXTCTT
Level 5 - XXSXSSTC

Quest For Glory 2 - Trial By Fire

GRANA TOTAL

PC

No deserto Oasis, visite Dervish. Então, pegue um pouco de barba na árvore e volte até Sharpier. Agora, na loja de magias, venda a barba e fique fazendo esse procedimento quantas vezes quiser.

Rebel Assault

SELEÇÃO DE FASES

PC

Depois do logo da Lucas Arts, **entre** a **seqüência**: ↑, **tiro**, ↓, **tiro**, ←, **tiro**, →, **tiro**. Assim, **confirmando** o **truque**, você escutará a **mensagem** *"Lucas Arts"* após um **som** de telefone. Agora, **apertando** os **números** de 1 até 9 e as **letras** de A até F você escolhe as fases.

X-TRUQUES

Com a **dica** pra pular fases **acionada**, **aperte** + (**sinal de adição**) pra renovar as energias e **Esc** (**tecla "escape"**) pra ir direto à próxima cena do filme.

Rally Cross

PLAY STATION

X-PASSWORDS

No *"Hi-Score"*, no lugar de seu **nome**, **coloque** um dos **códigos**:

Vencer sempre no *"Rookie"* - **vet me**
Vencer sempre no *"Veteran"* - **Im a pro**
Vencer sempre no *"Normal-Head-Mixed"* com carros extras - **weeoo**
Pneu gordos - **fat tires**
Pneu ausente - **no wheels**
Pneu extra - **wheels**
Capotagem ausente - **stone**
Carro leve - **feather**
Capotagem fácil (inimigos) - **float**
Derrapar menos - **spinner**
Sem colisão - **banzai**

Rabbit Rampage

SUPER NINTENDO

10 VIDAS

Quando aparecer a tela do título, **aperte SELECT** pra poder colocar até 10 vidas.

Fábio Israel Schmitz "Minhoca"
Palhoça - SC

Road Warrior

PULAR FASES

PC

Quando estiver na linha de comando do jogo, **digite** RW985WXMF7. Agora, no meio da partida, **aperte F7** pra pular as fases ou, se estier no meio de uma missão, F7 pra terminá-la.

R-Type 3

SUPER NINTENDO

SELEÇÃO DE FASES

Na tela de continue, **aperte** 10 **vezes** o **botão R**. Em **seguida**, **aperte L** na quantidade **correspondente** à fase desejada e **pressione START**.

Nay F. de Mello
Valinhos - SP

Real Bout Fatal Fury Special NEO GEO CD

LUTADORES "EX"

Na tela de seleção de personagens, **deixe** o **cursor** sobre Andy Bogard, Billy Kane, Blue Mary ou Tung Fu Rue e **aperte START**. Agora, ainda **segurando START**, **entre** a **seqüência**: **B**, **B** (**segure**), **C**, **C** (**segure**), **A** ou **D**. Pronto!

CONTROLE GEESE + 4 "EX"

Escolha a opção *"Title Demo"* e **espere** até que aparece a tela de seleção do *"Ranking"*. Feito isso, entre o **movimento**:
→↗↑↖←↙↓↘→↘+A, B, C (**consecutivos**). Assim, com o **truque** entrando certo, você **ouvirá** Gesse Howard gritando *"Come on"*. Agora, no modo normal, você pode controlar o pilantra e, no *"Versus"*, controlar Geese mais outros QUATRO lutadores *"EX"*.

GOLPES DE GEESE

Multi-hit Throw
↘+C (Perto)
Anti-Air
↘+A
Hi-Kick
←+B
Low Stryke
AB
Raimei Gouhanage
↓+C (Perto do inimigo caído)
Reppuken
↓↙←+A
Double Reppuken
↓↙←+C
Ateminage
↓↘→+C (Contra golpes médios)
Hi-Ateminage
↓↘→+B (Contra golpes altos)
Jaeiken
←→+B (Breakshot)
Jaeiken Throw
←→+C
Shippuken
↘↓↙+A (No ar)
Double Shippuken
↘↓↙+C (No ar)
Final Shippuken
↘↓↙↘↓↙+C (No ar, após Double Shippuken)
Fake Raising Storm
↓↙←↙→+BC
*Raising Storm
↙→↘↓↙←↘+BC
**Thunder Break
→↘↓+C
**Deadly Rave
→↘↓↙←→+A, A, A, B, B, B, C, C, C, ↓↙←+C.

OBS - O golpe marcado com 1 **asterisco** (*), só pode ser feito com a energia piscando ou a barra de *"Power"* cheia. Já aqueles com **2 asteriscos** (**), só podem ser feitos com a energia piscando e a barra de *"Power"* cheia.

COMBOS DE GEESE

1 - A, B, C.
2 - A, C.
3 - B, B, C.
4 - ↘+A, C, C.
5 - ↓+A, ↓+B, ↓+C.
6 - A, B, →+C.
7 - B, B, →+C.

Resident Evil PLAY STATION

LANÇA-MÍSSEIS

Termine o jogo em menos de 3 horas e, depois dos créditos, aparecerá um foguete na tela. Então, **salve** a partida no *"Memory Card"* e **comece** outra jogada **usando** as **informações** dele. Agora, quando olhar o inventório de Jill, aparecerá um lança-mísseis que destrói tudo com um só tiro.

MUDAR A ROUPA

Termine o game salvando os amigos da **seguinte forma**: Jill salva Chris e Barry; Chris salva Jill e Rebecca. Então, depois de passados os créditos, aparecerá a **mensagem** *"You ve got the special key"*. Assim, **salve** o game no *"Memory Card"* e **comece** outra partida **usando** as **informações** dele. Agora, vá para a sala do espelho gigante, entrando pela porta principal e destranque a porta do fundo pra escolher a nova roupa do personagem.

Silvano Pessoa Dantas
São Paulo - SP

Road Rash MEGA DRIVE

X-PASSWORD

Experimente **entrar** a **senha** 00DA1VON... será pura detonação.

XTRICKS

Reloaded

PLAY STATION

PULAR FASE

Dê um "**pause**" na partida e **segure** L1+L2 por DEZ **segundos**. Então, com os **botões pressionados, digite** ←, ▲, ✕, →, ●, ▲, ↓.

RENOVAR ENERGIA

Dê um "**pause**" na partida e **segure** L1+L2 por DEZ **segundos**. Então, com os **botões pressionados, digite** ↓, →, ←, ▲, →, ↓. Agora, quando quiser renovar a energia, **dê** um "**pause**" e escolha a opção "*Health*".

MAIS MUNIÇÃO

Dê um "**pause**" na partida e **segure** L1+L2 por DEZ **segundos**. Então, com os **botões pressionados, digite** ▲, ←, ←, ←, ●, ▲, ↓. Agora, quando quiser mais munição, **dê** um "**pause**" e escolha a opção "*Ammo*".

ARMA POTENTE

Dê um "**pause**" na partida e **segure** L1+L2 por DEZ **segundos**. Então, com os **botões pressionados, digite** ←, ↑, ✕, ●. Agora, quando quiser uma arma com poder total, **dê** um "**pause**" e escolha a opção "*Power*".

CONTROLAR "FWANK"

Coloque o cursor sobre Mamma e **digite** L1, ●, R1, ↓, ↓, R1, ●, L1, L1. Com isso, aparecerá um balão vermelho sobre Sister Magpie. Então, **mova o cursor** para o "*Slot*" de Sister Magpie e o personagem Fwank estará disponível.

Shinobi 3

MEGA DRIVE

FIQUE INVENCÍVEL

No "*Options*", escute as **músicas** "*He Runs*", "*Japonesque*", "*Shinobi Walk*", "*Sakura*" e "*Getufu*". Feito isso, a última música NÃO tocará e você estará invencível.

Cleiton Soares do Nascimento
Diadema - SP

Sonic Spinball

SELEÇÃO DE FASES

MEGA DRIVE

Entrando no "*Options*", **aperte** A, ↓, B, ↓, C, ↓, A, B, ↑, A, C, ↑, B, C, ↑. Um **som** diferente **confirmará** o **truque**.

Fase 2 - A+START
Fase 3 - B+START
Fase 4 - C+START

Shadow Wraith

X-TRUQUES

PC

Pressione Ctrl+Del pra abrir uma caixinha de diálogos e **entre** os **códigos** que quiser.

Passagens Abertas - **TSTRESOR**
Pular Fase - **TSMOUSE**
Renovar Energia - **TSJME**
Todas as Armas - **TSVSHAH**
Todas as Chaves - **TSMOG**

Shellshock

PLAY STATION

FIQUE INVENCÍVEL

Comece o jogo e já saia rapidinho - **apertando START** e **SELECT**. Em seguida, na tela do título, **entre** ↑, ↑, ↑, ↓, ↓, ↓, →, →, ▲.

Sonic The Hedgehog

SELEÇÃO DE FASES

MEGA DRIVE

Na tela de apresentação, **aperte** ↑, ↓, ←, →. Feito isso, você escutará um **som** característico. Assim, **segure** A e **aperte START** pra **acionar** o menu de seleção de fases.

Shadows Of The Empire

NINTENDO 64

MAPA SECRETO

Segure ↓ (botão amarelo) nas fases onde você controla Dash Render no "estilo Doom" pra acessar o *"Leebo Scanner"*, descolando um mapa especial.

OBS - Só funciona no *"Easy"*, pegando TODOS os *"Challenge Points"*.

NAVES SECRETAS

Segure ↓ (botão amarelo) na fase final, *"Skyhook Battle"*, e sua nave se transformará. Além da nave normal, dá pra controlar as famosas X-Wing e TIE Fighter.

OBS - Só funciona no *"Medium"*, pegando TODOS os *"Challenge Points"*.

INVENCIBILIDADE E MUNIÇÃO

Segure ↓ (botão amarelo) por 15 segundos. Agora saia correndo com o Cap. Dash Render e detone os inimigos com invencibilidade e 100 tiros de cada arma.

OBS - Só funciona no *"Hard"*, pegando TODOS os *"Challenge Points"*.

WAMPAS AMIGOS

Agora os bruta-montes podem ficar a seu lado e detonar os inimigos... esses peludos fortões são mesmo um barato.

OBS - Só funciona no *"Jedi"*, pegando TODOS os *"Challenge Points"*.

Spot Goes To Hollywood

MEGA DRIVE

PASSWORDS

Level 2	FEWJS4TM
Level 3	JINGFTKWS
Level 4	DAPWWDHR
Level 5	LBPGVDRO
Level 6	BAER3JCH
Level 7	DEM75ADL
Level 8	HYZQVVB7
Level 9	DMMY5HAR
Level 10	YDGKUMUC
Level 11	BVMB55TY
Level 12	J6NVLDHY

Star Rangers

X-TRUQUES

PC

A qualquer momento da partida entre os códigos pra detonar.

Aborta Missão - VOIZIF
Acelera o Tempo - ZOOMERZ
Aciona Dicas - JAVA
Invencibilidade - SHAZAM
Modo Tartaruga - Shift+F2
Mostra *"Design"* - BOGONS
Mostra Inimigos - ISEEU
Passagem Infinita - SCOTTY
Piloto Automático - CAMEO
Renova Estoques - VITAMINZ
Termina Missão - VOIZIS

Sonic The Hedgehog 2

SELEÇÃO DE FASES

MEGA DRIVE

Entre no *"Options"* e vá ao *"Sound Test"* escutar as músicas seguindo essa ordem 19, 65, 09 e 17 (NÃO precisa escutá-las inteiras). Então, aperte RESET e, com 1 ou 2 jogadores, aperte A+START.

Cleiton Soares do Nascimento
Diadema - SP

Sparkester

SUPER NINTENDO

SELEÇÃO DE FASES

A qualquer momento da partida, dê um pause e digite ↑, ↑, ↓, ↓, ←, →, ←, →, L, R, X, B, Y, A, SELECT e START.

Cleiton Soares do Nascimento
Diadema - SP

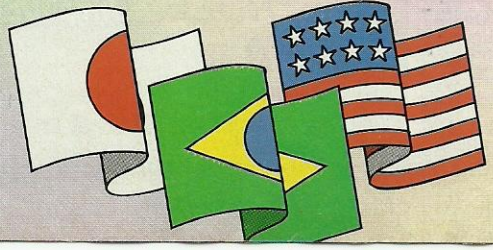

XTRICKS

Star Gladiator

PLAY STATION

PERSONAGENS ESTRANHOS

Pra deixar os lutadores bem estranhos, com cabeça e pés grandes, escolha seu personagem e **segure** →, START, ●, ■ até começar o "*Round*".

Street Fighter Alpha

PLAY STATION

NOVO PENTEADO

Jogando com Bird, ao vencer, **aperte SELECT várias vezes** e você ganhará um novo visual no cabelo.

Silvano Pessoa Dantas
São Paulo - SP

Street Fighter Alpha 2

MAIS CORES

PLAY STATION

Na tela escura de seleção de personagens, **pressione** ● e ▲ ou ✕ e ■ **juntos**.

NOVO PENTEADO

Jogando com Bird, ao vencer, **aperte L2+R2 várias vezes** e você ganhará um novo visual no cabelo.

CONTROLE DEVIL AKUMA

Deixe o cursor sobre Akuma e **segure SELECT** por **1 segundo**. Depois, **solte** o **SELECT** e **mova** o **cursor** na seguinte **ordem**: Adon, Chun Li, Guy, Rolento, Sakura, Rose, Birdie, Akuma, Bison, Dan e Akuma. Agora, **segure SELECT** e **pressione qualquer botão**.

OBS - Na versão japonesa (Zero), Bison se chama Vega.

Silvano Pessoa Dantas
São Paulo - SP

Street Fighter 2 Turbo

SUPER NINTENDO

FINAL FÁCIL

Pra ver o final do game sem precisar suar o quimono no último nível, basta **entrar**, na tela do logo da Capcom, a **seqüência** ↓, R, ↑, L, Y, B. Então, **dê** um **RESET** e **refaça** o **truque**. Depois disso, entre no "*Options*" e deixe a estrela no primeiro nível.

NÍVEL DIFÍCIL

Pra **acionar** um nível de dificuldade ainda maior, **entre** a **seqüência** ↓, R, ↑, L, Y, B na tela onde passa a palavra "*Turbo*" bem GRANDE. Assim, o "*Options*" permite NOVE estrelas.

Cleiton Soares do Nascimento
Diadema - SP

Street Racer

PLAY STATION

CAMPEONATOS SECRETOS

Na tela do "*Options*", entre na "*Cup Password*" e, depois, **usando** o **L1** e **R1**, **coloque** os **códigos** que preferir.

Silver Cup - **TRAFIK**
Gold Cup - **NEJATI**
Platinum Cup - **DOUGAL**
Advanced - **TURGAY**

OBS - Jogando no "*Advanced*" você poderá escolher um personagem a mais.

Street Fighter EX

CONTROLE AKUMA

ARCADE

Numa máquina que já esteja com o "*Extra Caracter*" **acionado** - com uma setinha ao lado da barra da tela de lutadores - **deixe** o **cursor** sobre Ryu, **segure START**, **apertando em seguida** ↓ 3 **vezes**, ↑ 4 **vezes**, **soco médio**.

Street Fighter Alpha 2

SUPER NINTENDO

ENCARE O MID-BOSS

Cada lutador tem seu próprio "*Mid-Boss*" secreto. Pra **acioná-lo**, vença três lutas seguidas sem perder "*round*" e finalize todas com um "*Super*" ou "*Custom Combo*".

ROUPA ORIGINAL DA CHUN LI

Pra matar a saudade da roupinha deliciosa da chinesinha, na tela de seleção de personagens, **deixe** o **cursor** sobre Chun Li e **aperte START** por **5 segundos**. Assim, além da roupa antiga, o movimento do Kikouken também altera - ←(c)→+soco.

SUPER AKUMA

Pra encarar o folgado do Super Akuma, você deve **escolher** seu lutador **usando** o **soco** (**controle 1**) ou **chute** (**controle 2**). Feito isso, NÃO use continues, chegue no penúltimo inimigo com mais de 1.600.000 pontos e vença pelo menos 10 rounds **usando** o "*Super*" ou "*Custom Combo*".

JOGUE NA GRAMA

Jogando contra um amigo, ambos devem **deixar** o **cursor** sobre Sagat e **segurar START** por **5 segundos**. **Depois** é só **escolher** os lutadores normalmente e curtir o gramado da Austrália.

Tekwar

PC

FIQUE INVENCÍVEL

A **qualquer momento** da partida, **aperte** a **tecla Num Lock** pra ficar invencível.

X-TRUQUES

Nos instantes em que o game está carregando, **digite TEK01** e acrescente a **senha** do **truque** que quiser **acionar em seguida**.

Inimigos Quietos - **NOCHASE**
Retira Guardas - **NOGUARD**
Retira Inimigos - **NOENEMIES**
Retira Inocentes - **NOSTROLL**

Terminator Future Shock

X-TRUQUES

PC

A **qualquer momento** da partida **entre** os **códigos** pra detonar.

Modo Turbo - **TURBO**
Mostra Coordenadas - **WHOAMI**
Mostra Dicas - **GARBLE**
Pula Fase - **NEXTMISSION**
Renovar Tudo - **BANDAID**
SuperUzi Cheia - **SUPERUZI**
Todas as Armas - **FIREPOWER**

Super Bomberman SS

SATURN

PODER MÁXIMO

Digite os **códigos** especiais, na tela de abertura de cada level, onde aparecem DOIS bomberman dançando.

1-1 - **segure** R+L e **aperte** ↖, A.
2-1 - **segure** R+L e **aperte** ↖, B.
3-1 - **segure** R+L e **aperte** ↗, C.
4-1 - **segure** R+L e **aperte** ↗, X.
5-1 - **segure** R+L e **aperte** ↑, Y.
Final - **segure** R+L e **aperte** ↓, Z.

PERSONAGENS SECRETOS

Pra controlar dois novos personagens, Manto e Yuna, no modo "*Battle*", **entre** qualquer um dos **códigos** do "Poder Máximo" - menos o da fase "Final".

A X completou um ano de vida e chama você pra participar da festa. Mande sua dica e veja seu nome publicado na revista dos maiores feras dos videogames.

XTRICKS

The Need For Speed 2

PLAY STATION

CARRO SECRETO

Pra correr com um carro secreto, o Ford Indigo, **entre** a **password** "LILZIP".

PISTA SECRETA

Deixe o **ícone** do "pedal com metal" **sobre** a opção "*Monolithic Studios*" e, então, **entre** a **password** "SHOTME".

ACELERAÇÃO RÁPIDA

Pra acelerar mais rápido, **entre** a **password** "POWRUP".

Tiny Toon Sports

SUPER NINTENDO

SELEÇÃO DE FASES

Pra detonar em qualquer fase do jogo, **entre** com a **password**: **Lilica**, **Riquinho**, **Verdinho de óculos**, **Verdinho GRANDÃO**.

Fábio Israel Schmitz "Minhoca"
Palhoça - SC

Super Puzzle Fighter 2 Turbo

PLAY STATION

CONTROLE AKUMA

Jogador 1 - **deixe** o **cursor** **sobre** Morrigan, fique **seguran-do** SELECT e **digite** a **seqüência** ↓, ↓, ↓, ←, ←, ←, ●.
Jogador 2 - **deixe** o **cursor** **sobre** Felícia, fique **seguran-do** SELECT e **digite** a **seqüência** ↓, ↓, ↓, →, →, →, ●.

CONTROLE DAN

Jogador 1 - **deixe** o **cursor** **sobre** Morrigan, fique **seguran-do** SELECT e **digite** a **seqüência** ←, ←, ←, ↓, ↓, ↓, ●.
Jogador 2 - **deixe** o **cursor** **sobre** Felícia, fique **segurando** SELECT e **digite** a **seqüência** →, →, →, ↓, ↓, ↓, ●.

CONTROLE AMANDA

Jogador 1 - **deixe** o **cursor** **sobre** Morrigan, fique **segurando** SELECT, **mova** o **cursor** 2 **vezes** pra **direita** e **aperte** ●.
Jogador 2 - **deixe** o **cursor** **sobre** Felícia, fique **segurando** SELECT, **mova** o **cursor** 1 **vez** pra **esquerda** e **aperte** ●.

CONTROLE DEVILOT

Jogador 1 - **deixe** o **cursor** **sobre** Morrigan, **digite** a **seqüência** ←, ←, ←, ↓, ↓, ↓ e, no **mesmo momento** que o tempo marcar "10", **aperte** ●.
Jogador 2 - **deixe** o **cursor** **sobre** Felícia, **digite** a **seqüência** →, →, →, ↓, ↓, ↓ e, no **mesmo momento** que o tempo marcar "10", **aperte** ●.

CONTROLE A IRMÃ DE HSIEN-KO

Jogador 1 - **deixe** o **cursor** **sobre** Morrigan, fique **segurando** SELECT, **mova** o **cursor** 1 **vez** pra **direita** e **aperte** ●.
Jogador 2 - **deixe** o **cursor** **sobre** Felícia, fique **segurando** SELECT, **mova** o **cursor** 2 **vezes** pra **esquerda** e **aperte** ●.

The Crow

PLAY STATION

X-PASSWORD

Pra detonar com energia infinita e, de quebra, pular direto à fase do navio, **use** a **senha** ●, ✕, ▲, ✕, ●, ▲, ■, ●, ✕, ■.

Quanto mais nomes diferentes você mandar, maiores são as suas chances de ganhar!!!

Super Puzzle Fighter 2 Turbo

SATURN

CONTROLE AKUMA

Jogador 1 - **deixe** o **cursor** **sobre** Morrigan, fique **segurando START** e **digite** a **seqüência** ↓, ↓, ↓, ←, ←, ←, A.
Jogador 2 - **deixe** o **cursor** **sobre** Felícia, fique **segurando START** e **digite** a **seqüência** ↓, ↓, ↓, →, →, →, A.

CONTROLE DAN

Jogador 1 - **deixe** o **cursor** **sobre** Morrigan, fique **segurando START** e **digite** a **seqüência** ←, ←, ←, ↓, ↓, ↓, A.
Jogador 2 - **deixe** o **cursor** **sobre** Felícia, fique **segurando START** e **digite** a **seqüência** →, →, →, ↓, ↓, ↓, A.

CONTROLE AMANDA

Jogador 1 - **deixe** o **cursor** **sobre** Morrigan, fique **segurando START**, **mova** o **cursor 2 vezes** pra **direita** e **aperte** A.
Jogador 2 - **deixe** o **cursor** **sobre** Felícia, fique **segurando START**, **mova** o **cursor 1 vez** pra **esquerda** e **aperte** A.

CONTROLE DEVILOT

Jogador 1 - **deixe** o **cursor** **sobre** Morrigan, **digite** a **seqüência** ←, ←, ←, ↓, ↓, ↓ e, no **mesmo momento** que o tempo marcar "10", **aperte** A.
Jogador 2 - **deixe** o **cursor** **sobre** Felícia, **digite** a **seqüência** →, →, →, ↓, ↓, ↓ e, no **mesmo momento** que o tempo marcar "10", **aperte** A.

CONTROLE A IRMÃ DE HSIEN-KO

Jogador 1 - **deixe** o **cursor** **sobre** Morrigan, fique **segurando START**, **mova** o **cursor 1 vez** pra **direita** e **aperte** A.
Jogador 2 - **deixe** o **cursor** **sobre** Felícia, fique **segurando START**, **mova** o **cursor 2 vezes** pra **esquerda** e **aperte** A.

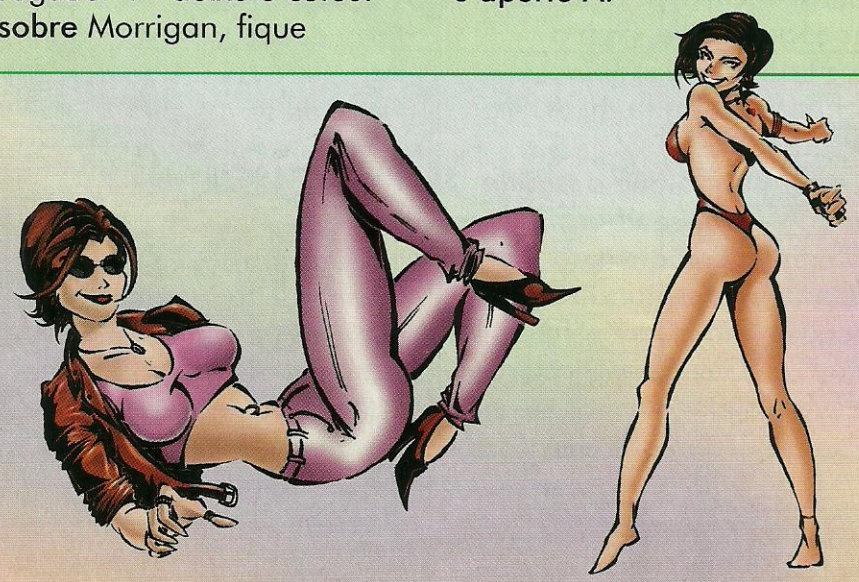

Toh Shin Den URA

SATURN

CONTROLE OS CHEFÕES

Na tela de apresentação, com a mensagem *"Press Start"* piscando, **entre** a **seqüência** A, B, Z, X, Y, C. Feito isso, um **som** diferente **confirmará** o **truque** e, assim, você poderá controlar os chefões, Repli e Wolf.

Transport Tyccon

GRANA TOTAL

PC

Descole MUUUITA grana (US$ 163.2 bilhões) e esqueça os cabelos brancos. Pra isso, construa um túnel na costa - a ¾ do mar.

Triple Play '97

PLAY STATION

TACADA ESPECIAL

Consiga um *"Homerun"* (mandando a bola pra fora do estádio), **apertando** e **segurando**, **em seguida**, L1 e L2. **Sem soltar** os **comandos**, **digite** ↑, ↑, ▲, ▲, ↑, ↑, ✕, ✕. **Confirmando** o **truque** você escuta o **som** de um sino. Agora, quando der uma tacada, a bola vai direto pra for a do estádio.

XTRICKS

True Lies

SUPER NINTENDO

X-TRUQUES

Agora você pode ajudar Arnold Schwarzenegger na missão secreta. **Use** os **códigos - tudo junto**, se quiser - e detone.

Invencibilidade - **BGGRLY**
Vidas Infinitas - **BGLVS**
Todas as Armas - **BGWPNS**
Última Fase - **KYNCRYM**

Diogo Meurer de S. Castro
Maceió - AL

Ultimate Mortal Kombat 3

MEGA DRIVE

CONTROLE HUMAN SMOKE

Escolha o ninja Smoke, **segurando** até o início da luta os **comandos** ←+SA+CA+RN+BL no **controle 1**... ou →+SA+CA+RN+BL no **controle 2** - mantendo **TUDO segurado** até o início da luta.

SA	soco alto
SB	soco baixo
CA	chute alto
CB	chute baixo
RN	corrida
BL	bloqueio

Turok - Dinosaur Hunter

NINTENDO 64

X-TRUQUES

Na opção *"Enter Cheat"*, **digite** os **códigos** a seguir e **acione-os** no *"Cheat Menu"*.

Galeria - **THBST**
Modo *"Dana"* - **DNCHN**
Modo *"Disco"* - **SNFFRR**
Modo *"God"* - **RBNSMTH**
Modo *"Greg"* - **GRGCHN**
Modo *"Pen & Ink"* - **DLKTDR**
Modo *"Spirit"* - **THSSLKSCL**
Mostrar os Créditos - **FDTHMGS**
Munição Infinita - **BLLTSRRFRND**
Todas as Armas - **CMGTSMMGGTS**
Vidas Infinitas - **FRTHSTHTTRLSCK**

Virtua Cop 2

OPÇÕES SECRETAS

SATURN

Deixe **encaixada** a **"pistola"** no **jogador 1** e, com o **controle encaixado** no **jogador 2**, **digite** ↑, ↓, ↑, ↓, A, X, B, Y, C, Z. **Confirmando** que o **truque** entrou, ouve-se um **som** diferente. Então, vá no *"Options"* **apertando R** e as opções *"Big Head"*, *"Free Play"* e *"Gun Select"* estarão à sua disposição.

Ultimate Mortal Kombat 3

SUPER NINTENDO

CONTROLE HUMAN SMOKE

Escolha o ninja Smoke, **segurando** até o início da luta os **comandos** ←+SA+CA+RN+BL no **controle 1**... ou →+SA+CA+RN+BL no **controle 2** - mantendo **TUDO segurado** até o início da luta.

SA	soco alto
SB	soco baixo
CA	chute alto
CB	chute baixo
RN	corrida
BL	bloqueio

Vectorman 2

MEGA DRIVE

SELEÇÃO DE FASES E TESTE DE SOM

A **qualquer momento** da partida, **pause** e **digite** ↑, →, A, B, A, ↓, ←, A, ↓. Depois disso, **despause** e você abrirá uma tela pra escolha de fases e teste de som.

FIQUE ARMADO

Pra ficar armado e perigoso, detonando tudo quanto é inimigo que pintar pelo caminho, **pause** a partida e **digite** C, A, ←, ←, ↓, A, ↓. Depois disso, **despause** e arrebente todos.

Virtua Fighter

32X

CONTROLE DURAL

Pra jogar com Dural, "chefona" do jogo, você **precisa**, na tela de seleção de personagens, **deixar** o **cursor** sobre Akira e **apertar** ← → umas **DEZ vezes**... **alternando** o **cursor** entre Akira, Jacky, Akira, Jacky... até ouvir um **barulho** de metal. Pronto! Dural está ao lado de Jacky.

Tito Petri
São Paulo - SP

Virtual On

SATURN

PERSONAGENS SECRETOS

Na tela do título, **aperte** ↑+L+R. Feito isso, você escutará um **som confirmando** o **truque**. Depois de confirmado, entrando no jogo, você poderá escolher os lutadores Tem Jin ou Raiden. Esses dois caras são bem mais fortes que os outros lutadores.

Vortex

SUPER NINTENDO

X-TRUQUES

No lugar das **passwords**, **entre** as **senhas** a seguir e detone.

Vidas Infinitas - **JTTSJ**
Seleção de Fases - **CTGXF**
Indestrutível - **HVZSM**
Armas Infinitas - **WSVTQ**

Nay F. de Mello
Valinhos - SP

Witchaven

X-TRUQUES

PC

Pra **acionar** os **macetes** a seguir, no meio do jogo, **aperte Backspace** e **digite** o **código** do **truque** desejado.

MOMMY - Ganha NOVE potes de magia.
SCOOTER - Ganha todas as armas e magias.
WANGO - Ganha chaves e armadura, enche a energia e pula para o level 7.

OBS - Você também pode tentar usar alguns **códigos** já conhecidos dos PCmaníacos como: **IDKFA**, **RAMBO** e **RSVP**.

Xtreme Games

PLAY STATION

X-PASSWORDS

Entrando qualquer uma das **passwords** você estará sempre em 1° lugar no torneio. Experimente e detone!

1 - 170136065016000
000000000115
2 - 217211130080000
000000000065
3 - 073012197080001
000128001097
4 - 073080006081005
000118001145
5 - 170008072081021
000128012041
6 - 186205137081085
001128017241
7 - 010146202081085
001128017057
8 - 058009012082085
005128113033
9 - 106141078082085
021128113145
10 - 122197144082085
085176113001
11 - 202010210082085
085177113217

Yu Yu Hakushu

SUPER NINTENDO

PERSONAGEM SECRETO

Pra controlar um lutador secreto, usando roupa dourada, **digite** Y, Y, Y, Y, Y,Y,Y, X, X, X, X, X, X, A, A, A, A, A.

PROMOÇÃO GOSTOSA

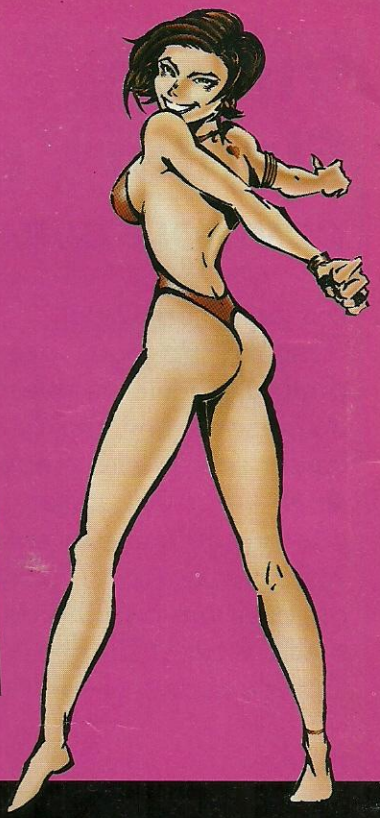

Participe e concorra a CINCO Nintendo 64, equipados com QUATRO controllers, QUATRO controllers pak e DOIS cartuchos. Ganhando, você recebe tudo GRÁTIS em sua casa.

Revista **GAME-X**
Caixa Postal: 19113
CEP: 04505-970
São Paulo - SP

BRASIL

FICHA GAME-X

Nome - .....
.....
Endereço - .....
.....
Video game(s) que possui - .....
.....
CEP - ..... **Telefone** - .....
Cidade - ..... **Estado** - .....
Nível escolar - ..... **Idade** - .....
Que nome você daria à garota da X? .....
.....

REGRAS

- Você deve enviar na carta a Ficha GAME-X original, NÃO valendo nenhum tipo de cópia.
- A ficha deve ser totalmente preenchida. No caso de não possuir telefone, não haverá problemas quanto à validade da ficha por esse motivo. Quanto aos outros dados, devem ser todos preenchidos para a validade na promoção.
- Ganharão a promoção os CINCO leitores que mandarem as melhores respostas para a GAME-X. Serão escolhidos os nomes que mais simpatizarem os jurados.
- Um só leitor pode vir a ganhar mais de um prêmio, desde que duas ou mais respostas sejam escolhidas. Para mandar mais de uma resposta você deverá enviar outras fichas. Lembrando que NÃO valem cópias.
- O corpo de jurados tem poder absoluto na escolha dos vencedores. Sendo assim, o resultado será final, tornando-se único e irreversível.
- A GAME-X e a Trama Editorial tem direitos soberanos das fichas e dados enviados. Portanto, possui todos os poderes de veiculação, divulgação e uso das fichas (bem como seu conteúdo).
- Qualquer ficha que não seguir às regras será anulada. Entretanto, ainda assim, todo o conteúdo será de total direito da GAME-X e Trama Editorial.
- Não podem participar da promoção os funcionários e parentes ligados à GAME-X e Trama Editorial.

O resultado será divulgado na edição nº 18 da GAME-X. Serão válidas apenas cartas enviadas até 20/10/97. A data será confirmada pelo carimbo de postagem do correio.

GXE1☐

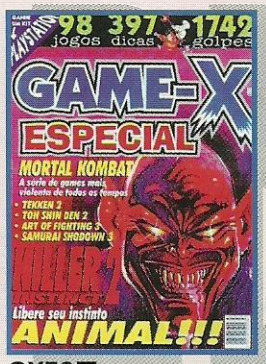

GXE2☐

GXE3☐

GXE4☐

GXE5☐

GAME-X

GXPS1☐

GXE6☐

A Revista Que Detona

Quem é campeão colecional!

Assinale abaixo as revistas que você deseja receber:

ESPECIAL GAME-X ..... *3,00 cada*
GXE1☐ GXE2☐ GXE3☐ GXE4☐ GXE5☐
Revista PÔSTER GAME-X ..... *1,99 cada*
GXPS1☐

NOME: _____

ENDEREÇO: _____

TEL.: _____ CEP: _____
CIDADE: _____ ESTADO: _____

Envie cheque nominal à ***TRAMA EDITORIAL LTDA.*** *no valor total do pedido, para* ***CAIXA POSTAL 19113 - CEP 04505-970 - SÃO PAULO - SP*** *e você receberá em sua casa sem despesas de correio.*

VALE XEROX

http://

www.game-x.com.br

e-mail: game-x@game-x.com.br

O site que detona na Internet!

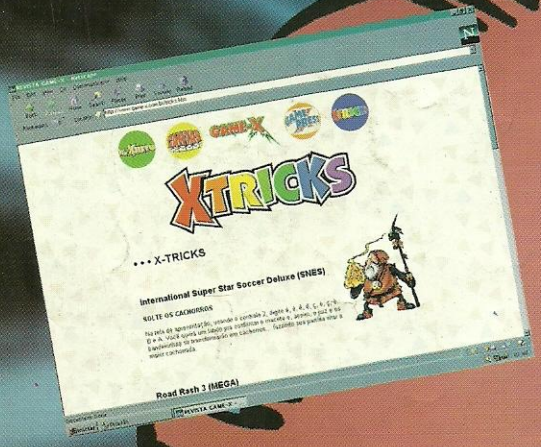

A primeira revista de videogames do Brasil na Internet.

TRAMA

Golpes Especiais • Notícias Quentes • Hyper Links • Imagem & Música • Ranking • Dicas • Recordes • E MUITO MAIS!!!

GAME-X